

# Voorwoord

## Welkom in Torhout, levende stad!

Beste Torhoutenaar

Het stadsbestuur wil al haar inwoners zo goed mogelijk informeren. Dat doen we niet alleen digitaal via [www.torhout.be](http://www.torhout.be) en onze Facebookpagina, maar ook op papier met o.m. het tweemaandelijks infomagazine Sparrensprokkels én deze infogids.

Deze vernieuwde gids moet een handige wegwijzer zijn doorheen onze levende stad. In deze gids vind je meer info over de brede waaier aan diensten die ons lokaal bestuur aanbiedt, dat alles aangevuld met praktische info over het onderwijs, economisch leven of de vele organisaties die onze stad rijk is.

Onze maatschappij verandert snel. Deze gids werd samengesteld in volle coronacrisis en die leerde ons dat er soms op korte termijn grote aanpassingen nodig zijn. We maakten dan ook de keuze om ons in deze gids te beperken tot de basisinformatie over onze stad.

Heb je bijkomende vragen?

Aarzel dan niet om langs te komen bij de diensten in ons stadskantoor of neem een kijkje op [www.torhout.be](http://www.torhout.be) en [www.visittorhout.be](http://www.visittorhout.be) voor alle vrijetijdsactiviteiten in Torhout en de ruimere regio van het Houtland.

Wil je actief op de hoogte blijven?

Schrijf je dan in op onze nieuwsbrief via [www.torhout.be/nieuwsbrieven/inschrijven](http://www.torhout.be/nieuwsbrieven/inschrijven).

We hopen alvast dat je met al deze informatie weet waar je zoal terecht kan in onze mooie stad.

## Colofon

**Uitgave:**

November 2020

**Verantwoordelijke uitgever:**

Lokaal Bestuur Torhout

Aartrijkestraat 11/B

8820 Torhout

**Opmaak, druk, reclamewerving en verspreiding:**

Inforegio / Uitgeverij PUBLI-touch bv,

Stichelweg 11, 3360 Korbeek-Lo

Tel. 016 25 50 43 - website: [www.inforegio.be](http://www.inforegio.be)

In opdracht van het Lokaal Bestuur Torhout

De infogids wordt gratis aangeboden aan de inwoners van Torhout



# Inhoudstabel

<b>VOORWOORD</b> .....	1	<b>ONDERNEMEN EN WERKEN</b> .....	33
<b>COLOFON</b> .....	1	Bedrijventerreinen .....	34
<b>BESTUREN</b> .....	3	Werkwinkel.....	34
Het college van burgemeester en schepenen ...	4	Vrijwilligersloket.....	35
Vast Bureau .....	6	<b>ONTSPANNEN</b> .....	36
Gemeenteraad.....	6	Bibliotheek .....	37
Raad voor Maatschappelijk Welzijn .....	7	Cultuur.....	38
Bijzonder comité voor de sociale dienst .....	8	Kunstacademie.....	39
Informatie .....	9	Sport .....	39
Contact .....	9	Verenigingen.....	41
Inspraak.....	9	Visit Torhout .....	41
<b>ALGEMENE DIENSTEN</b> .....	11	Vrijetijdshuis.....	45
Communicatie .....	12	Webshop .....	48
Financiën .....	12	<b>WONEN</b> .....	49
ICT.....	12	Bekendmakingen omgevingsvergunningen.....	50
Onthaal .....	12	Bouwen en wonen .....	50
Personeel .....	13	Huisvesting .....	50
Secretariaat.....	13	Milieu en afval .....	51
Facility .....	13	Mobiliteit en openbare werken .....	52
Preventie - Noodplanning .....	13	Richtlijnen brievenbus bpost .....	54
Erfgoed .....	14	Ruimtelijke planning.....	54
<b>LEVEN</b> .....	15	Defecte straatverlichting.....	55
Burgerzaken .....	16	Stadskernvernieuwing .....	55
Gezondheid.....	17	<b>TREFWOORDENLIJST</b> .....	56
Huis van het Kind.....	21		
Onderwijs.....	23		
Personen met een beperking.....	26		
Externe diensten .....	28		
Zorgcampus Sint-Augustinus .....	30		
Serviceflats Ter Remberthove.....	31		
Serviceflats De Peerdenposterij .....	31		
AED-toestellen .....	31		
Erediensten .....	32		
Ondersteuning van mensen met een mentale beperking .....	32		

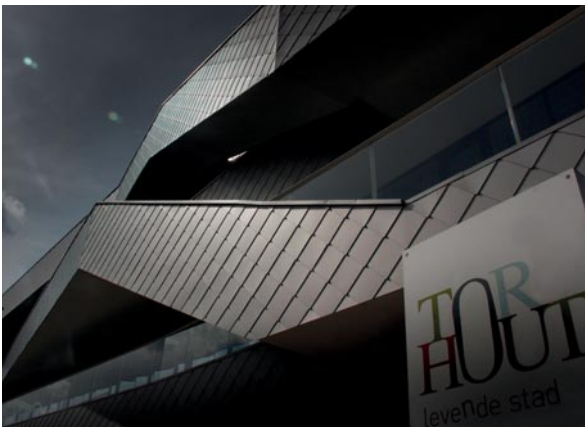

## OPENINGSUREN

De meest recente openingsuren van de diensten van het Lokaal Bestuur Torhout vind je op [www.torhout.be/contact](http://www.torhout.be/contact) of contacteer het onthaal via 050 22 11 22.



# BESTUREN

Het college van burgemeester en schepenen.....	4
Vast Bureau.....	6
Gemeenteraad .....	6
Raad voor Maatschappelijk Welzijn.....	7
Bijzonder comité voor de sociale dienst.....	8
Informatie en inspraak .....	9
Contact.....	9

# BESTUREN

## Het college van burgemeester en schepenen

De dagelijkse leiding van de stad is in handen van het College van Burgemeester en Schepenen. Zij bereiden de dossiers voor de gemeenteraad voor, voeren de beslissingen van de gemeenteraad uit en staan in voor het dagelijks beheer van de gemeente en het OCMW.

Ze werken hiervoor samen met het stadspersoneel. Samen beheren zij de goederen van stad en OCMW en houden tot slot ook toezicht op de werken in de gemeente.

Het College van Burgemeester en Schepenen neemt al haar beslissingen samen, maar elke schepen heeft wel zijn eigen bevoegdheden over welbepaalde beleidsdomeinen die hij of zij met bijzondere aandacht opvolgt.



### **Burgemeester Kristof Audenaert (CD&V)**

Bevoegdheden:

algemeen beleid, veiligheid, lokale economie, burgerzaken en feestelijkheden.

Contactgegevens:

Adres: Schrijversveld 20, 8820 Torhout

Gsm: 0499 46 32 43

Mail: kristof.audenaert@torhout.be

Zitdagen:

- dinsdag van 10 tot 12 uur in het stadskantoor;
- woensdag van 11 tot 12 uur in het Vrijtijdshuis.



### **Eerste schepen Lieselotte Denolf (CD&V)**

Bevoegdheden:

cultuur en musea, stadsplanning, jeugd, informatie, participatie en dienstverlening, erediensten, vrijwilligerswerking, onderwijs (vanaf 01.01.2023).

Contactgegevens:

Adres: Aartrijkestraat 118, 8820 Torhout

Gsm: 0496 39 73 92

Tel.: 050 22 28 66

Mail: lieselotte.denolf@torhout.be

Zitdag:

- woensdag van 9.30 tot 12 uur in het stadskantoor.



### **Tweede schepen Paul Dieryckx (sp.a)**

Bevoegdheden:

personeel, sociale zaken, gelijkkansenbeleid, sociale tewerkstelling en woonbeleid. Paul Dieryckx wordt op 01.01.2023 opgevolgd door Ine Debruyne.

Contactgegevens:

Adres: Langepijpestraat 32 bus 1, 8820 Torhout

Gsm: 0475 37 04 67

Mail: paul.dieryckx@torhout.be

Zitdag:

- dinsdag van 15 tot 17 uur in het stadskantoor.



### **Derde schepen Elsie Desmet (CD&V)**

Bevoegdheden:

mobiliteit, leefmilieu en dierenwelzijn, natuur en groen, Noord-Zuidbeleid, begraafplaatsen en toerisme.

Contactgegevens:

Adres: Driekoningenstraat 102, 8820 Torhout

Gsm: 0478 46 50 29

Mail: elsie.desmet@torhout.be

Zitdag:

- vrijdag van 13.30 tot 15.30 uur in het stadskantoor.



### **Vierde schepen Hans Blomme (CD&V)**

Bevoegdheden:

openbare werken, stadspatrimonium, waterbeleid, land- en tuinbouw en wijkverfraaiing.

Contactgegevens:

Adres: Kruiskensstraat 1A, 8820 Torhout

Gsm: 0475 32 84 31

Tel.: 050 21 65 22

Mail: hans.blomme@torhout.be

Zitdag:

- woensdag van 14 tot 16 uur in het stadskantoor.



### **Vijfde schepen Rita Dewulf (CD&V)**

Bevoegdheden:

kinderopvang, omgevingsvergunningen, volksgezondheid, senioren, sport en brandweer.

Rita Dewulf wordt op 01.07.2023 opgevolgd door Annick Vanderspurt.

Contactgegevens:

Adres: Robrecht de Friesstraat 8, 8820 Torhout

Gsm: 0475 79 31 91

Tel.: 050 21 68 18

Mail: rita.dewulf@torhout.be

Zitdag:

- maandag van 9.30 tot 12 uur in het stadskantoor.



### **Zesde schepen Joost Cuvelier (CD&V)**

Bevoegdheden:

financiën, bijzonder comité sociale dienst, ouderen- en thuiszorg (inclusief woonzorgcentrum), smart city, markten, sport (vanaf 01.07.2023) en onderwijs (tem 31.12.2022).

Contactgegevens:

Adres: Rubenslaan 11, 8820 Torhout

Gsm: 0474 84 03 82

Mail: joost.cuvelier@torhout.be

Zitdag:

- vrijdag van 15.30 tot 17 uur in het stadskantoor.



### **Algemeen directeur Tom Vandenberghe**

Stadskantoor (2de verdieping)

Aartrijkestraat 11/B, 8820 Torhout

Tel.: 050 22 11 22

tom.vandenberghe@torhout.be

## Vast Bureau

Het Vast Bureau staat in voor de voorbereiding van de OCMW-raad, voert de beslissingen van die OCMW-raad uit en is verantwoordelijk voor het dagelijks bestuur van het OCMW.

De samenstelling van het Vast Bureau is dezelfde als die van het College van Burgemeester en Schepenen. De burgemeester is dus ook voorzitter van het Vast Bureau.

### De belangrijkste taken van het vast bureau zijn:

- uitvoering van de beslissingen die de OCMW-raad neemt;
- voorbereiden van de agenda van de OCMW-raad;
- opvolging dagelijks bestuur van het OCMW.

## Gemeenteraad

De gemeenteraad is het hoogste beslissingsorgaan van de stad.

Zij bepaalt het beleid van de stad en legt hiervoor de algemene regels vast.

De leden van de gemeenteraad treden op als de vertegenwoordigers van de bevolking.

Torhout telt 27 gemeenteraadsleden die tegelijk ook OCMW-raadsleden zijn.

De leden van het schepencollege maken ook deel uit van de gemeenteraad.

De gemeenteraad heeft een eigen voorzitter. Ook de algemeen directeur, de hoogste ambtenaar van de stad, zetelt in de gemeenteraad, maar bezit geen stemrecht.



Raadsleden (in alfabetische volgorde):



**Voorzitter**  
**Hilde Crevits (CD&V)**



**Steve Becelaere (N-VA)**  
Adres: Gitsstraat 51,  
8820 Torhout  
Gsm: 0494 57 63 75  
Mail: [steve.becelaere@telenet.be](mailto:steve.becelaere@telenet.be)



**Ward Baert (N-VA)**  
Adres: Nachtegaalstraat 6,  
8820 Torhout  
Gsm: 0489 76 02 30  
Tel.: 050 21 36 52  
Mail: [ward.baert@telenet.be](mailto:ward.baert@telenet.be)



**Pieter Billiet (CD&V)**  
Adres: Zuidstraat 37,  
8820 Torhout  
Gsm: 0473 96 55 33  
Mail: [pieter\\_billiet@hotmail.com](mailto:pieter_billiet@hotmail.com)

**Elke Casier (CD&V)**

Adres: Hillestraat 13,  
8820 Torhout  
Gsm: 0476 96 07 35  
Tel.: 050 22 35 87  
Mail: advocaat@windels-casier.be

**Dirk Dauwe (CD&V)**

Adres: Sint-Rembertlaan 30,  
8820 Torhout  
Gsm: 0477 81 91 11

**Ine Debruyne (sp.a)**

Adres: Aartrijkestraat 165,  
8820 Torhout  
Mail: inedebruyne@hotmail.com

**Sien Lagae (Groen)**

Adres: Hogestraat 65,  
8820 Torhout  
Gsm: 0478 59 38 13

**Delphine Levrouw (CD&V)**

Adres: Pastoriestraat 12,  
8820 Torhout  
Mail: delphinelevrouw@hotmail.com

**Eva Maes (N-VA)**

Adres: Bruggestraat 101,  
8820 Torhout  
Gsm: 0478 48 51 18  
Tel.: 050 21 18 10  
Mail: eva.maes@n-va.be

**Nick Mouton (sp.a)**

Adres: Oostendestraat 250,  
8820 Torhout  
Gsm: 0486 31 81 01  
Mail: nick.mouton@gmail.com

**Bart Naeyaert (CD&V)**

Adres: Aartrijkestraat 38,  
8820 Torhout  
Tel.: 050 40 31 91  
Mail:  
bart.naeyaert@west-vlaanderen.be

**Bavo Parmentier (Groen)**

Adres: Bollestraat 67,  
8820 Torhout  
Gsm: 0470 86 93 42  
Mail: bavo.parmentier@hotmail.com

**Inge Perquy (N-VA)**

Adres: Bruggestraat 129,  
8820 Torhout  
Gsm: 0497 53 70 09  
Tel.: 050 68 40 32  
Mail: inge.perquy@n-va.be

**Koen Sap (onafhankelijk)**

Adres: Brildam 15,  
8820 Torhout  
Gsm: 0495 25 23 54  
Mail: koen.sap@n-va.be

**Bertrand Vander Donckt (Groen)**

Adres: Populierenstraat 2,  
8820 Torhout  
Gsm: 0478 18 38 20  
Mail:  
bertrand.vanderdonckt@groen.be

**Annick Vanderspurt (CD&V)**

Adres: Ruddervoordestraat 14,  
8820 Torhout  
Gsm: 0486 25 37 22  
Tel.: 050 21 66 74  
Mail: annick.vanderspurt@telenet.be

**Jasper Vangheluwe (N-VA)**

Adres: Poperbosstraat 6,  
8820 Torhout  
Gsm: 0486 12 38 87  
Mail: jasper.vangheluwe@n-va.be

**Ruben Vangheluwe (Groen)**

Adres: Bruggestraat 87,  
8820 Torhout  
Gsm: 0476 40 56 82  
Mail: rubenvangheluwe@gmail.com

**Sandy Vanparys (CD&V)**

Adres: Vijfhuishoekstraat 19,  
8820 Torhout  
Gsm: 0486 91 52 42  
Tel.: 050 21 32 99  
Mail: sandy.vanparys@outlook.be

## Raad voor Maatschappelijk Welzijn

De Raad voor Maatschappelijk Welzijn is een synoniem voor de OCMW-raad, het hoogste bestuursorgaan van het OCMW. De OCMW-raad wordt gevormd door de leden van de gemeenteraad. De voorzitter van de gemeenteraad is dan ook dezelfde als die van de OCMW-raad.

## Bijzonder comité voor de sociale dienst

Naast het Vast Bureau is dit het tweede uitvoerende orgaan van het OCMW. Zij zijn onder meer bevoegd voor de individuele steun- en hulpverlening. Ze baseren zich hiervoor op de regels en beleidslijnen die vastgelegd worden binnen de Raad voor Maatschappelijk Welzijn.



**Diensthofd/Juriste Sociaal Huis  
Lynn Claerhoudt**  
Tel.: 050 22 12 33  
Mail: lynn.claerhoudt@torhout.be



**Laurie Bogaert (CD&V)**  
Adres: Aartrijkestraat 226,  
8820 Torhout  
GSM.: 0478 63 17 87  
Mail: lauriebogaert@hotmail.com



**Ellen de Brabander (N-VA)**  
Adres: Zwaluwstraat 6, 8820 Torhout  
Tel.: 0484 50 36 29  
Mail: strepe17@gmail.com



**Rik Hoste (sp.a)**  
Adres: Haverstraat 15, 8820 Torhout  
Tel.: 0497 54 40 14  
Mail: hoste.rik@gmail.com



**Vanessa Jodts (sp.a)**  
Adres: Bollestraat 87, 8820 Torhout  
Tel.: 0498 53 10 59  
Mail: vanessa.spa.torhout@gmail.com



**Sien Lagae (Groen)**  
Adres: Hogestraat 65, 8820 Torhout  
GSM: 0478 59 38 13



**Annick Vanderspurt (CD&V)**  
Adres: Ruddervoordestraat 14,  
8820 Torhout  
GSM: 0486 25 37 22  
Tel.: 050 21 66 74  
Mail: annick.vanderspurt@telenet.be



**Mieke Verduyn (CD&V)**  
Adres: Wijnendalestraat 17,  
8820 Torhout  
GSM: 0472 596 371  
Tel.: 050 21 55 53  
Mail: miekeverduyn@gmail.com



**Mike Verhaeghe (N-VA)**  
Mail: verhaeghemike@hotmail.com



## Informatie

Om de twee maanden brengt het stadsbestuur Sparrenspokkels uit. Daarin vind je al het algemene nieuws en belangrijke informatie over Torhout. Maar je kan natuurlijk ook steeds terecht op [www.torhout.be](http://www.torhout.be) of op onze Facebookpagina [www.facebook.com/torhout](http://www.facebook.com/torhout).

Heb je na het raadplegen van deze infogids toch nog vragen voor je lokaal bestuur, aarzel dan niet om langs te komen bij de stedelijke diensten.

Zo kan je bij de dienst secretariaat in het stadskantoor terecht voor al je vragen over openbaarheid van bestuur of gemeentelijke reglementen.

### Verzoekschriften aan de gemeente

Volgens het decreet lokaal bestuur kan elke burger bij zijn gemeente een vraag indienen om iets te doen of te laten. Die vraag moet voldoende duidelijk uitgeschreven worden in een verzoekschrift, ondertekend worden door 1 of meerdere personen en vervolgens ingediend worden bij de stad.

### Meldingen

Een melding kan per brief, gericht aan het College van Burgemeester en Schepenen, Aartrijkestraat 11/B, 8820 Torhout, maar kan ook per mail via [info@torhout.be](mailto:info@torhout.be) of door gebruik te maken van de **meldingskaart** die je vindt in 'Sparrenspokkels' of op [www.torhout.be/overzicht-meldingen](http://www.torhout.be/overzicht-meldingen).

### Suggesties

Merk je dat niet alle informatie in deze infogids nog actueel is, contacteer ons dan.

Alle opmerkingen en suggesties zijn welkom.

Zo maken we van deze gids een nog betere wegwijzer voor al onze inwoners.

## Contact

Adres: Stadskantoor Torhout, Aartrijkestraat 11/B, 8820 Torhout

Openingsuren:

- Check de openingsuren per dienst via: [www.torhout.be/contact](http://www.torhout.be/contact) of 050 22 11 22
- De stadsdiensten werken op afspraak. Een afspraak maken kan via [www.torhout.be/maak-een-afspraak](http://www.torhout.be/maak-een-afspraak). Ben je niet in de mogelijkheid om digitaal een afspraak te maken? Neem telefonisch contact op via 050 22 11 22.
- Loket Onthaal:
  - Maandag t.e.m. vrijdag
  - 8.30 tot 12 en 13.30 tot 17 uur
  - Op zaterdag van 9 tot 12 uur

Alle briefwisseling wordt gericht aan het college van burgemeester en schepenen. Dit kan per post naar Aartrijkestraat 11/B, 8820 Torhout of per mail naar [info@torhout.be](mailto:info@torhout.be).

**Info:** Tel.: 050 22 11 22 - [www.torhout.be](http://www.torhout.be) - [www.facebook.com/torhout](http://www.facebook.com/torhout)

## Inspiraak

### De stedelijke adviesorganen

Ons lokaal bestuur laat zich graag bijstaan door een aantal stedelijke adviesorganen. Die vertolken de mening van de Torhoutse bevolking over een aantal specifieke vakdomeinen.

#### Adviesraad lokale economie

- Voorzitter Joost Vanhaerents  
Tel.: 050 21 50 21  
Mail: [economie@torhout.be](mailto:economie@torhout.be)
- Secretaris Ann Vanassche  
Tel.: 050 22 11 39  
Mail: [ann.vanassche@torhout.be](mailto:ann.vanassche@torhout.be)

#### Beheerraad bibliotheek

- Voorzitter Frank De Wilde  
Tel.: 050 22 11 40  
Mail: [bib@torhout.be](mailto:bib@torhout.be)
- Secretaris Greta Naert  
Tel.: 050 22 11 40  
Mail: [bib@torhout.be](mailto:bib@torhout.be)

#### Beheerraad cultuurcentrum

- Voorzitter Lieselotte Denolf  
Tel.: 050 22 28 466 of 0496 39 73 92  
Mail: [lieselotte.denolf@torhout.be](mailto:lieselotte.denolf@torhout.be)
- Secretaris Sofie De Clercq  
Tel.: 050 22 11 50  
Mail: [sofie.declercq@torhout.be](mailto:sofie.declercq@torhout.be)

#### Cultuurraad

- Voorzitter Eva Stael  
Mail: [eva@advocatenkantoordecloedt.be](mailto:eva@advocatenkantoordecloedt.be)
- Contact en secretariaat Michiel Mestdagh  
Tel.: 050 22 31 66  
Mail: [cultuurraad@torhout.be](mailto:cultuurraad@torhout.be) of [michiel.mestdagh@torhout.be](mailto:michiel.mestdagh@torhout.be)

#### Gemeentelijke Begeleidingscommissie (Mobiliteit)

- Secretaris Christel Casier  
Tel. 050 22 11 39  
Mail: [christel.casier@torhout.be](mailto:christel.casier@torhout.be)

## Gemeentelijke commissie voor ruimtelijke ordening (Gecoro)

- Voorzitter Koenraad Dewulf  
Tel.: 050 21 64 17  
Mail: [koenraad.dewulf@skynet.be](mailto:koenraad.dewulf@skynet.be)
- Secretaris Bert Desendere  
Tel.: 050 22 11 39  
Mail: [bert.desendere@torhout.be](mailto:bert.desendere@torhout.be)

## Lokaal overleg Kinderopvang

- Voorzitter Frederik Isenbaert  
Tel.: 050 21 29 98  
Mail: [frederik.isenbaert@sint-rembert.be](mailto:frederik.isenbaert@sint-rembert.be)
- Secretaris Adel Vandenbussche  
Tel.: 050 21 71 56  
Mail: [adel.vandenbussche@torhout.be](mailto:adel.vandenbussche@torhout.be)

## Lokaal woonoverleg

- Voorzitter Rita Dewulf  
Gsm: 0475 79 31 91  
Tel.: 050 21 68 18  
Mail: [rita.dewulf@torhout.be](mailto:rita.dewulf@torhout.be)
- Secretaris Bert Desendere  
Tel.: 050 22 11 39  
Mail: [bert.desendere@torhout.be](mailto:bert.desendere@torhout.be)

## Jeugdraad

- Voorzitter Tijs Deheegher  
Mail: [jeugdraad@torhout.be](mailto:jeugdraad@torhout.be)
- Secretaris Julie Sap  
Tel.: 050 22 20 14  
Mail: [julie.sap@torhout.be](mailto:julie.sap@torhout.be)

## Milieuraad

- Secretaris Ruben Beerens  
Tel.: 050 22 11 22  
Mail: [milieu@torhout.be](mailto:milieu@torhout.be)

## Sportraad

- Voorzitter Patrick Bostoën  
Gsm: 0474 41 45 83  
Tel.: 050 22 11 80  
Mail: [pat.bostoen@telenet.be](mailto:pat.bostoen@telenet.be)
- Secretaris Sissi Callewaert  
Gsm: 0478 69 59 20  
Mail: [callewaert.sissi@telenet.be](mailto:callewaert.sissi@telenet.be)

## Stedelijke Landbouwrraad

- Voorzitter Willy Depoorter  
Gsm: 0473 50 20 66  
Tel.: 050 21 30 52  
Mail: [willy.depoorter1@telenet.be](mailto:willy.depoorter1@telenet.be)
- Secretaris Christelle Demoor  
Tel.: 050 22 11 22  
Mail: [landbouwrraad@torhout.be](mailto:landbouwrraad@torhout.be)

## Stedelijke Raad voor personen met een handicap

- Voorzitter Sandra Bonte  
Gsm: 0478 36 61 64  
Mail: [bontesandra@telenet.be](mailto:bontesandra@telenet.be)
- Secretaris Lies Bruynooghe  
Tel.: 050 22 12 33  
Mail: [lies.bruynooghe@torhout.be](mailto:lies.bruynooghe@torhout.be)

## Senioren adviesraad

- Voorzitter Gilbert Deroo  
Tel.: 050 21 44 18  
Mail: [gilbert.deroo1@telenet.be](mailto:gilbert.deroo1@telenet.be)
- Secretaris Christelle Demoor  
Tel.: 050 22 11 22  
Mail: [sar@torhout.be](mailto:sar@torhout.be)

## Trosso

- Voorzitter Martine Maertens  
Mail: [martine.maertens@proximus.be](mailto:martine.maertens@proximus.be)
- Secretaris Christelle Demoor  
Tel.: 050 22 11 22  
Mail: [trosso@torhout.be](mailto:trosso@torhout.be)

## Welzijnsraad

- Voorzitter Daniël Joseph  
Mail: [danjos@freegates.be](mailto:danjos@freegates.be)
- Secretaris Lynn Claerhoudt  
Tel.: 050 22 12 33  
Mail: [welzijnsraad@torhout.be](mailto:welzijnsraad@torhout.be)



# ALGEMENE DIENSTEN

Communicatie.....	12
Financiën.....	12
ICT .....	12
Onthaal.....	12
Personeel.....	13
Secretariaat .....	13
Facility.....	13
Preventie - Noodplanning.....	13
Erfgoed - Archief.....	14

# ALGEMENE DIENSTEN

Wat verder in deze gids bieden we je graag een overzicht van specifieke diensten als 'leven', 'ondernemen', 'werken', 'ontspannen' en 'wonen'.

Maar er zijn ook een aantal algemene diensten.

Weet je niet meteen waarheen met je vraag of probleem?

Gebruik dan de handige trefwoordenlijst achteraan in deze infogids.

## Communicatie

De communicatiedienst is verantwoordelijk voor de interne en externe communicatie van de stad. Die gebeurt online (met de websites of via social media) en offline (met publicaties als Sparrensprokkels en folders of infoborden). Daarnaast organiseert het team ook initiatieven die het imago van onze stad versterken.

### Dienst Communicatie

Stadskantoor, 2de verdieping  
Aartrijkestraat 11/B, 8820 Torhout  
Tel.: 050 22 11 22 - [communicatie@torhout.be](mailto:communicatie@torhout.be)  
Enkel op afspraak

## Financiën

De financiële dienst staat in voor gemeentelijke boekhouding en inventarisatie, gemeentebelastingen en -retributies, en ontvangst van alle betalingen in de stadskas. Facturen voor de stad kunnen in pdf-formaat opgestuurd worden naar [facturatie@torhout.be](mailto:facturatie@torhout.be)

Voor inlichtingen in verband met je belastingaangifte (personenbelasting) kan je terecht bij de FOD Financiën op het nummer 02 578 42 30.

### Waarvoor kan je bij ons terecht?

- BBC (beleids- en beheerscyclus), inventarisatie en facturatie;
- Gemeentebelastingen en -retributies;
- Alle betalingen in de stadskas: leurtaks, standrechten markt, werken voor derden, diverse belastingen ...;
- Belasting op het verspreiden van niet-geadresseerd drukwerk.

### Dienst Financiën

Stadskantoor, 2de verdieping,  
Aartrijkestraat 11/B, 8820 Torhout  
Tel.: 050 22 11 30 of 050 22 11 22  
elke werkdag van 9 tot 12 uur en  
woensdagnamiddag van 13.30 tot 17.00 uur,  
of op afspraak.

## ICT

De dienst ICT van het lokaal bestuur staat in voor systeembeheer, netwerkbeheer, beheer van telefonie en communicatiesystemen, automatisering en informatisering van de stadsdiensten en is informatica-helppes voor de diensten.

### Dienst ICT

Stadskantoor, 1ste verdieping,  
Aartrijkestraat 11/B, 8820 Torhout  
Tel.: 050 22 11 22- [ict@torhout.be](mailto:ict@torhout.be)  
Enkel op afspraak.

## Onthaal

### Waarvoor kan je bij ons terecht?

- Onthaal- en informatiebalie;
- Telefooncentrale;
- Snel loket (afhalen documenten);
- Algemene informatie stadsdiensten;
- Diverse publicaties : brochures, folders ...;
- Verkoop Torhoutbon;
- Organisatie stadsrecepties;
- Organisatie bebloemingsprijskamp;
- Eensluidend verklaarde kopie;
- Verloren en gevonden voorwerpen;
- Wettiging handtekening.

### Dienst Onthaal

Stadskantoor, Aartrijkestraat 11/B,  
8820 Torhout  
Tel. 050 22 11 22 - [onthaal@torhout.be](mailto:onthaal@torhout.be)  
elke werkdag van 8.30 tot 12 uur en van 13.30  
tot 17 uur  
op zaterdag van 9 tot 12 uur

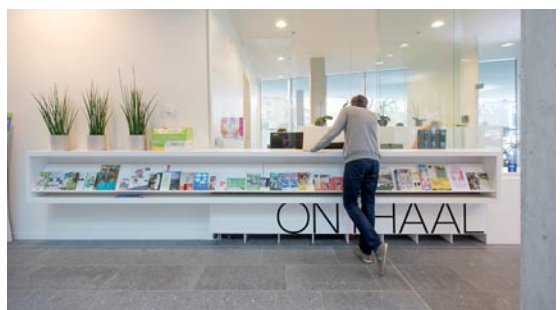

## Personeel

De dienst personeel beheert de dossiers van de ongeveer 400 personeelsleden.

### Waarvoor kan je bij ons terecht?

- Jobstudenten woonzorgcentrum;
- Spontaan solliciteren bij het lokaal bestuur;
- Vakantiejobs bij het lokaal bestuur;
- Actuele vacatures via [www.torhout.be](http://www.torhout.be).

#### Dienst Personeel

Stadskantoor, 1e verdieping,  
Aartrijkestraat 11/B, 8820 Torhout  
Tel.: 050 22 11 35 -  
personeelsdienst@torhout.be  
elke werkdag van 9 tot 12 uur en  
woensdagnamiddag van 13.30 tot 17 uur,  
of op afspraak.

## Secretariaat

Het secretariaat registreert niet alleen de briefwisseling van de stad.

Zij verzorgt ook alle verslagen van de vergaderingen van het College van Burgemeester en Schepenen, het Vast Bureau, de gemeenteraad, de OCMW-raad en het bijzonder comité voor sociale dienst.

Het secretariaat staat daarnaast ook in voor de aan- en verkoop van stadsgebouwen en de verzekering van alle stadsvoertuigen en -gebouwen.

Tot slot kan je er ook terecht voor allerlei Torhoutse reglementen. Een overzicht van de reglementen die je er kan opvragen, vind je op [www.torhout.be/secretariaat](http://www.torhout.be/secretariaat).

#### Dienst Secretariaat

Stadskantoor, 2de verdieping,  
Aartrijkestraat 11/B, 8820 Torhout  
Tel.: 050 22 11 22 - info@torhout.be  
elke werkdag van 9 tot 12 uur en  
woensdagnamiddag van 13.30 tot 17 uur.



## Facility

De dienst Facility ondersteunt de stadsdiensten op technisch en logistiek vlak.

Dat houdt onder meer volgende taken in: schoonmaak, restauratieve voorzieningen, gecentraliseerde aankoop, intern transport, afval, textielverzorging, huisvestingsbeleid, technisch beheer, energiebeheer, terreinbeheer, preventie en bescherming op het werk.

#### Dienst Facility

Aartrijkestraat 11/A, 8820 Torhout,  
ingang woonzorgcentrum  
Tel. 050 89 36 89 - facility@torhout.be  
elke werkdag van 8.30 tot 12 uur en  
13 tot 16.30 uur

## Preventie - Noodplanning

De dienst preventie staat in voor welzijn op het werk door o.m. een veilige werkomgeving te promoten voor alle stadsdiensten. De preventiedienst adviseert hierover het stadsbestuur.

Daarnaast is deze dienst, samen met de burgemeester, verantwoordelijk voor de coördinatie en organisatie van de noodplanning. Zo houden zij nood- en interventieplannen up to date, organiseren zij ramppoefeningen, evalueren noodsituaties en oefeningen en maken zij risico-inventarissen en -analyses op. Bij grotere incidenten coördineert de preventiedienst ook de hulpverlening.

**Dienst Preventie**

Aartrijkestraat 11/B, 8820 Torhout -  
ingang woonzorgcentrum  
Tel.: 050 22 11 22 - noodplanning@torhout.be

elke werkdag van 9 tot 12 uur en  
woensdagnamiddag van 13.30 tot 17 uur.

**Vrijtijdshuis**

Markt 1, 8820 Torhout  
Tel.: 050 22 07 70 - vrijtijdshuis@torhout -  
www.visittorhout.be

elke werkdag van 10 tot 12 uur en  
13.30 tot 16 uur

**Waarvoor kan je bij ons terecht?**

- App 112;
- BE-Alert;
- Brandpreventie;
- Buurtinformatienetwerk;
- Inbraakpreventie;
- Interne preventiedienst (IDPBW);
- Jeugdpreventie;
- Noodplanning;
- Veiligheid bij evenementen;
- Verloren en gevonden voorwerpen.



## Erfgoed - Archief

**Waarvoor kan je bij ons terecht?**

- Archiefdocumenten raadplegen;
- Erfgoedprijz;
- Erfgoedprojecten;
- Inventaris bouwkundig erfgoed;
- Heemkundige kring;
- Raakvlak.

## Archiefdocumenten raadplegen

Het Torhoutse stadsarchief bevat een groot aantal documenten van circa 1580 n.C. tot heden. Heel wat van deze documenten worden opengesteld voor het publiek. Zo kan diegene die geïnteresseerd is in geschiedenis of in zijn afkomst, zich verdiepen in originele stukken over de stad of zijn familie.

**Stadsarchief**

Stadskantoor - Aartrijkestraat11/B,  
8820 Torhout  
Tel.: 050 22 11 22 - info@torhout.be

Toegankelijk op afspraak

## Geschied- en Heemkundige Kring Houtland - Torhout

De Geschied- en Heemkundige Kring Houtland - Torhout heeft tot doel de studie en de kennis van de geschiedenis, oudheidkunde, taalkunde, genealogie en folklore van de stad Torhout en het Houtland te beoefenen en te bevorderen. Zij willen dan ook burgers informeren over en nieuwsgierig maken naar het historisch en heemkundig patrimonium van Torhout.

**Info:** [www.heemkundetorhout.be](http://www.heemkundetorhout.be) -  
[www.facebook.com/torhoutsehistorischeweeetjes](https://www.facebook.com/torhoutsehistorischeweeetjes)

## Raakvlak

Deze intergemeentelijke dienst voor Onroerend Erfgoed Brugge en Ommeland voert opgravingen uit, verwerkt de gegevens ervan en geeft advies bij bouwdoassiers.

Ze willen hierbij zoveel mogelijk archeologisch erfgoed bewaren en er een zo breed mogelijk publiek mee bereiken.

Raakvlak heeft als werkgebied Beernem, Brugge, Damme, Jabbeke, Knokke-Heist, Torhout en Zedelgem.

**Info:** [www.raakvlak.be](http://www.raakvlak.be).



# LEVEN

Burgerzaken .....	16
Gezondheid .....	17
Huis van het Kind .....	21
Onderwijs .....	23
Personen met een beperking .....	26
Externe diensten .....	28
Zorgcampus Sint-Augustinus .....	30
Serviceflats Ter Remberthove .....	31
Serviceflats De Peerdenposterij .....	31
AED-toestellen .....	31
Erediensten .....	32
Ondersteuning van mensen met een mentale beperking .....	32

# LEVEN

## Burgerzaken



De dienst burgerzaken bestaat uit de diensten burgerlijke stand, vreemdelingenzaken en bevolking. De dienst burgerlijke stand stelt persoonsakten op, zoals bij geboorte, adoptie, huwelijk, wettelijke samenwoning of overlijdens...

De dienst vreemdelingenzaken beheert de dossiers van niet-Belgen die zich willen inschrijven of al ingeschreven zijn in het vreemdelingen- en wachtregister.

De dienst bevolking houdt dan weer het bevolkings- en vreemdelingenregister bij volgens de wettelijke bepalingen. Ook de voorbereiding en organisatie van de verkiezingen behoort tot het takenpakket van deze dienst.

### Dienst Burgerzaken

Stadskantoor, Aartrijkestraat 11/B,

8820 Torhout

Tel.: 050 22 11 22 - burgerzaken@torhout.be

elke werkdag van 9 tot 12 uur

(ook op zaterdag)

woensdagnamiddag ook van 13.30 tot 17 uur

Op afspraak via [www.torhout.be/maak-een-af-spraak](http://www.torhout.be/maak-een-af-spraak)

### Waarvoor kan je bij ons terecht?

- Adreswijziging;
- Attesten en uittreksels;
- Begraafplaatsen;
- Echtscheiding;
- Erkenning en geboorte;
- Geslachtswijziging;
- Huwelijk en samenwonen;
- Identiteitsdocumenten;
- Laatste wilsbeschikking;
- Landbouw;
- Niet-Belgen;
- Orgaandonatie;
- Overlijden;
- Pensioen;
- Reispas;
- Rijbewijs;
- Strafrechtregister;
- Verkiezingen;
- Voornaamswijziging.

Meer info is te vinden bij de dienst burgerzaken en op [www.torhout.be/burgerzaken](http://www.torhout.be/burgerzaken).

### Digitaal loket

Heel wat documenten kan je van thuis uit aanvragen via ons digitaal loket. Raadpleeg [www.torhout.be/eloket](http://www.torhout.be/eloket) voor een volledig overzicht van de mogelijkheden.

De opgevraagde documenten ontvang je per mail of per post.

### Sociale premies

- Geboorte- en adoptiepremie;
- Voorhuwelijkssparen.

Voor aanvragen en voorwaarden: contacteer de dienst burgerzaken of raadpleeg [www.torhout.be](http://www.torhout.be)



## Gezondheid

### AZ Delta campus Sint-Rembert



Het Torhouts ziekenhuis maakt sinds 2018 deel uit van AZ Delta en krijgt als campus Rembert Torhout een nieuw profiel. Op deze campus bouwt het ziekenhuis verder aan een goede basiszorg voor patiënten uit de regio Houtland. Je kan er als patiënt terecht bij je vertrouwde arts; 68 arts-specialisten en 608 medewerkers staan er klaar om je te helpen. Voor meer gespecialiseerde en complexere aandoeningen komen bovendien een aantal ziekenhuisartsen vanuit de campus Roeselare naar Torhout. Zo hoeven patiënten geen langere verplaatsingen te maken om meer gespecialiseerde hulp te krijgen. Er zijn daarnaast plannen voor een vernieuwd medisch centrum, waar verschillende disciplines worden uitgebouwd: chirurgie, interne geneeskunde, oncologie, fysiotherapie en revalidatie, geriatrie en geestelijke gezondheidszorg.

#### A.Z. Delta campus Sint-Rembert

Sint-Rembertlaan 21, 8820 Torhout

Tel.: 050 23 21 11 - [www.azdelta.be](http://www.azdelta.be)

Bezoekuren:

- Algemene bezoeken campus Rembert Torhout: dagelijks van 14.30 tot 20 uur
- Intensieve zorg: dagelijks van 13.30 tot 14 uur en van 19 tot 19.30 uur
- Kinderziekten: dagelijks van 14.30 tot 19 uur

Ouders, partners en mantelzorgers zijn altijd welkom.

## Sint-Amandus: Psychiatrisch centrum

### Sociaal psychiatrische zorg: PVT De Ent

De Ent is een open woonvoorziening voor personen met een chronisch psychiatrische aandoening, zowel volwassenen als ouderen.

De rehabilitatiebenadering is de grondslag van het begeleidingsproces. Er is een individueel samengesteld aanbod op de zorgvraag en zorgnood van de bewoner.

Privacy en wooncomfort scoren zeer hoog in De Ent. Elke bewoner heeft zijn eigen kamer.

Er zijn drie wooneenheden (Ent 1, Ent 2 en Ent 3) met diverse woonformules (1-persoonsstudio, 2- of 3-persoonsappartementen).



**Contact**

Telefoonnummers:

De Ent 1	050 23 14 00
De Ent 2	050 23 14 04
De Ent 3	050 23 14 05
Activiteitencentrum De Kronkel	050 23 14 06

E-mail:

amandus.de.ent@fracarita.org

algemeen e-mailadres AC De Kronkel

amandus.de.kronkel@fracarita.org

Fax:

050 22 39 33

**Afdelingshoofd**

Pascal Uyttenhove (050 23 14 03)

Kristof Van Iseghem (050 23 15 07)

**Afdelingspsychiater**

Dr. Vadim Telukov

**PVT-coördinator**

Erik Timmerman (050 23 14 01)

**Locatie**

PVT De Ent ligt aan de rand van het stadscentrum van Torhout.

Aartrijkestraat 60a, 8820 Torhout

**CAR Noordhoek vzw**

Het centrum staat in voor multidisciplinaire diagnostiek en kwaliteitsvolle behandeling van peuters, kleuters, kinderen en adolescenten met ontwikkelingsproblemen in Torhout en omgeving.

Centrum voor Ambulante Revalidatie,  
Aartrijkestraat 62, 8820 Torhout,  
tel. 050 21 42 93,  
www.carnoordhoek.be

**Huisartsenwachtpost**

Naast AZ Delta en vlakbij de dienst spoedgevallen zit de huisartsenwachtpost Houtland-Polder. Dat zorgt voor een optimale samenwerking met het ziekenhuis. De huisartsenpost is elk weekend geopend van vrijdag 19 uur tot maandag 8 uur, en op feestdagen van 19 uur (avond voor de feestdag) tot 8 uur (dag na de feestdag). Tijdens de openingsuren is overdag een arts ter plaatse aanwezig en doet een arts huisbezoeken. 's Nachts is er een arts van permanentie voor zowel raadplegingen als huisbezoeken. Huisbezoeken zijn enkel voor mensen die zich moeilijk kunnen verplaatsen (rusthuisbewoners, bedlegerige patiënten ...).

**Nummer 1733**

De huisartsenwachtpost Houtland-Polder is tijdens de openingsuren doorlopend bereikbaar op het nummer 1733. Deze dispatchingservice van de overheid kiest op basis van de aanmelding de meest geschikte medische interventie. Dit kan een bezoek zijn aan de wachtpost of spoedgevallen, een bezoek aan huis of een dringende MUG-interventie. Je kan ook rechtstreeks naar de wachtpost gaan. Breng voor elke bezoek steeds uw identiteitskaart, isi+ of kids-ID mee.

**Huisartsenwachtpost**

Sint-Rembertlaan 19, 8820 Torhout  
Tel.: 1733

- Van vrijdagavond 19 uur tot maandag 8 uur.
- Op feestdagen vanaf 19 uur de avond voorafgaand aan een feestdag tot 8 uur 's morgens na de feestdag

**Tips:**

- Breng steeds de identiteitskaart, isi+ of kids-ID mee
- Kom, indien mogelijk, steeds zelf naar de huisartsenwachtpost. Daar zijn alle faciliteiten binnen handbereik.
- Huisbezoeken zijn enkel voor mensen die zich moeilijk kunnen verplaatsen (zoals bewoners van een woonzorgcentrum, bedlegerige patiënten ...)

## Huisartsen

Op feestdagen en tijdens het weekend kan iedereen voor dringende medische problemen terecht bij de huisarts van wacht in de Huisartsenwachtpost Houtland-Polder waarover je hierboven alle nodige info vindt.

Ben je tijdens de week op zoek naar een goede huisarts, dan vind je hieronder een volledig overzicht van de huisartsen in Torhout.

- Canniere Geert, Guido Gezellelaan 18, 050 21 44 81
- D'Hoore Jascha, Oostendestraat 119 bus 1, 050 22 07 09
- Deeren Ignace, Revinzestraat 66, 050 21 31 81
- Demanet Kris, Brildam 23, 050 21 45 66
- Flahou Dirk, Bruggestraat 11, 050 21 39 32
- Goethals Franki, Rijselstraat 36, 050 21 17 03
- Huisartsenpraktijk Het Atruim:  
Rijselstraat 50 bus A, 050 21 17 03
  - Burm Sara,
  - Monballyu Kris,
  - Vergauwe Karel.
- Huisartsenpraktijk: Het Spoor,  
Stijn Streuvelsstraat 2, 050 21 33 92
  - Cosyns Lode,
  - Gouwy Valerie,
  - Aurélie Decroix,
  - Haelewyn Sarah.
- Huisartsenpraktijk Wijnendale:  
Albrecht Deleustraet 12, 050 21 22 04
  - Blancke Marie,
  - De Grootte Nele.
- Kerckhoven Jean Pierre,  
Maria Van Bourgondielaan 42, 050 21 51 11
- Lambert Veronique, Beckhofstraat 48, 050 21 10 79
- Pollet Filip, Beukenstraat 15, 050 22 04 56
- Rys Renaud, Camiel Meysmanstraat 35, 050 21 54 77
- Van Haute Piet, Zuidstraat 39, 050 21 23 18
- Van Heyste Lode, Robrecht de Friesstraat 4, 050 21 21 31
- Vanbecelaere Luc, Zonstraat 32, 051 72 37 94

## Zelfstandig verpleegkundigen

Op de website van de Vlaamse beroepsvereniging voor zelfstandige verpleegkundigen [www.verplegingthuis.be](http://www.verplegingthuis.be) vind je een handig overzicht van alle zelfstandig verpleegkundigen.

Ben je buiten de normale uren dringend op zoek naar een verpleegkundige, dan kan je steeds bellen naar het nummer 070 22 26 78.

## Apothekers

- Apotheek Cordenier, Consciencestraat 47, 050 21 14 42
- Apotheek Decorte, Hofstraat 26, 050 22 04 44
- Apotheek Depuydt, Burg 37, 050 21 22 81
- Apotheek Devriese, Pastoriestraat 5, 050 21 25 97
- Apotheek Goegebeur, Oostendestraat 154, 050 21 19 77
- Apotheek Pattyn, Markt 12, 050 21 22 24
- Apotheek Sint-Henricus - Deryn, Rijksweg 39, 051 72 50 36
- Apotheek Vandaele, Zwevezelestraat 48, 050 21 67 44
- Centrumapotheek, Oostendestraat 4, 050 21 11 88

## Tandartsen

Tijdens weekends en feestdagen kan je terecht bij de wachtdienst tussen 9.00 en 18.00 via het volgende centrale nummer: 09 03 399 69

- Barbier Stefaan, Revinzestraat 60, 050 21 43 78
- Billiet Toon, Orthodontist, Aartrijkestraat 30, 050 22 27 00
- Praktijk 25, Cordenier Katrijn, Zwevezelestraat 25, 050 21 15 54
- De Kesel Bart, Karel de Goedelaan 14, 050 22 06 01
- Declerck Hilde, Parodontoloog, Filips Van Kleefstraat 3, 050 22 02 30
- Demuyenck Johan, Oude Wijnendalestraat 60, 050 21 51 61
- Gunst Kathleen, Orthodontist, Zuidstraat 28, 050 67 01 01
- Hauspie Hans, Sint-Rembertlaan 22, 050 21 29 60
- Decap Sara, Sint-Rembertlaan 22, 050 21 29 60
- Dewulf Hanne, Sint-Rembertlaan 22, 050 21 29 60
- Gijs Wendy, Sint-Rembertlaan 22, 050 21 29 60
- Praktijk Moyaert Delphine, Brildam 11, 050 70 84 60
  - Balemans Laura,
  - De Backer Melissa,
  - Declerck Gaëlle,
  - Schotte Annelies.
- Verheye Kaat, Huidevetterstraat 5, 050 21 48 06
- Walcarius Luc, Kortemarkstraat 27, 050 21 41 41

## Dierenartsen

- Defoort Pascal, Ieperse Heerweg 53/B, 050 22 27 99
- Louagie Erwin, Wijnendalestraat 23, 050 21 69 34

- Minne André, Ruddervoordestraat 210, 050 27 80 63
- Pajmans Lotte, Ruddervoordestraat 114a, 0473 93 46 55
- De Kameraad, Vandewaetere Kim, Processieweg 3, 050 22 10 02
- Willaert Johan, Rijselstraat 47, 050 21 39 31
- Dierenartsenpraktijk Albatros, Oude Gentweg 19, 050 22 05 71
  - Pollentier Kristof,
  - Pollentier Willy,
  - Waerenburgh Brecht,
  - Lambrecht Celine.
- Dierenartsenpraktijk De Toren, Bruggestraat 163/A, 050 21 34 19
  - Kuhweide Ann,
  - Stael Bruno,
  - Baeke Miet,
  - Verlinde Benjamin,
  - Gykiere Ine,
  - Vanhooren Thomas.

## Dierenbescherming

- Melden van verwaarloosde of mishandelde dieren: <https://www.vlaanderen.be/melden-van-verwaarloosde-of-mishandelde-dieren>, bij dringende situaties de lokale politie verwittigen: 050 23 18 60
- Dierengezondheidszorg Vlaanderen, afdeling Torhout, Industrielaan 29, 8820 Torhout, 078 05 05 23, [helpdesk@dgz.be](mailto:helpdesk@dgz.be), [www.dgz.be](http://www.dgz.be)
- Blauwe Kruis Brugge Dierenopvang centrum vzw, Krinkelstraat 4, 8380 Brugge, 050 32 09 66, [asiel.krinkel4@blauwekruis-brugge.be](mailto:asiel.krinkel4@blauwekruis-brugge.be), [www.blauwekruis-brugge.be](http://www.blauwekruis-brugge.be)
- Dierenasiel regio Roeselare, Oude Stadenstraat 4, 8800 Roeselare, 0471 35 95 93, <http://www.dierenasielroeselare.be>, [info@dierenasielroeselare.be](mailto:info@dierenasielroeselare.be)

## Hulpdiensten

### Noodnummers:

- Dringende hulp: Brand, ramp of ambulance: 112
- Politie dringend: 101
- Politie niet dringend: 050 23 18 60
- Brandweer Torhout: 050 68 18 80
- Brandweer: stormschade, wateroverlast, wespen: 050 68 18 82  
[www.zone1.be/interventie-aanvragen](http://www.zone1.be/interventie-aanvragen)
- Politie: 101
- Niet-dringende hulp (water-storm...): 1722
- Wachtdienst huisartsen: 1733

### Externe organisaties voor specifieke hulp

- Anonieme alcoholisten: 03 239 14 15  
[www.aavlaanderen.org](http://www.aavlaanderen.org)
  - Nieuw in Torhout: Anonieme alcoholisten, vergaderen wekelijks vrijdagavond van 20.00 tot 22.00 uur, 0497 12 32 44
- Antigifcentrum: 070 245 245  
[www.antigifcentrum.be](http://www.antigifcentrum.be)
- Autismetefoon: 078 152 252  
[www.participate-autisme.be](http://www.participate-autisme.be)
- Awel (Awel luistert naar kinderen en jongeren): 102 - [www.awel.be](http://www.awel.be) - [brievenbus@awel.be](mailto:brievenbus@awel.be)
- Brandwondencentrum: 02 649 65 89 of 02 268 62 00 - [www.brandwonden.be](http://www.brandwonden.be)
- Card Stop: 070 344 344 - [www.cardstop.be](http://www.cardstop.be)
- CAW (Centrum voor Algemeen Welzijnswerk): 050 21 25 22 - [www.caw.be](http://www.caw.be)
- Child Focus: 116 000 - [www.childfocus.be](http://www.childfocus.be)
- Civiele bescherming: 050 81 58 41 - [www.civieleveiligheid.be](http://www.civieleveiligheid.be)
- Crisiscentrum: 1771 - [www.crisiscentrum.be](http://www.crisiscentrum.be)
- De DrugLijn: 078 15 10 20 - [www.druglijn.be](http://www.druglijn.be)
- Diabetes infolijn: 0800 96 333 - [www.diabetes.be](http://www.diabetes.be)
- DOC STOP (gratis) - Centrale dienst om 24u/24 een identiteitskaart of Belgisch paspoort te blokkeren na een diefstal of een verlies. 0800 2123 2123 - [www.docstop.be](http://www.docstop.be)
- Elk vermoeden van geweld telt: 1712 - [www.1712.be](http://www.1712.be)
- Gaia: 02 245 29 50 - [www.gaia.be](http://www.gaia.be)
- Holebifoon: 0800 99 533 - [www.cavaria.be](http://www.cavaria.be)
- Kankerfoon: 0800 15 802 - [www.kanker.be](http://www.kanker.be)
- Keerpunt (Hulp bij drugverslaving): 050 21 79 25 - [www.kompasvzw.be](http://www.kompasvzw.be)  
Adk.Algemeen@kompasvzw.be
- Meldpunt ouderenmishandeling: 078 15 15 70 - [www.meldpuntouderenmishandeling.be](http://www.meldpuntouderenmishandeling.be)
- Mutas: 02 272 09 00 - [www.mutas.be](http://www.mutas.be)
- Noodnummer gaslek: 0800 65 0 65 - [www.fluvius.be/nl/thema/storingen-en-werken/veiligheidsvoorschriften-bij-gasgeur](http://www.fluvius.be/nl/thema/storingen-en-werken/veiligheidsvoorschriften-bij-gasgeur)
- Opvoedingslijn: 078 15 00 10 - [www.opvoedingslijn.be](http://www.opvoedingslijn.be)
- (Opsporings)politie Torhout: 050 23 18 60
- (Dienst) Politionele Slachtofferbejegening: 050 23 18 60 - [www.lokalepolitie.be/5452](http://www.lokalepolitie.be/5452)
- Rode Kruis: 015 44 34 43 - [www.rodekruis.be](http://www.rodekruis.be)
- Sensoa: 03 238 68 68 - [www.sensoa.be](http://www.sensoa.be)
- Teleblok: 0800 13 144 - [www.teleblok.be](http://www.teleblok.be)
- Tele-onthaal: 106 - [www.tele-onthaal.be](http://www.tele-onthaal.be)
- Vertrouwenscentra Kindermishandeling: 1712 of 0800 970 79 of 050 34 57 57 - [www.vertrouwenscentrum-kindermishandeling.be](http://www.vertrouwenscentrum-kindermishandeling.be)
- Vlaamse infolijn: 1700 - [www.vlaanderen.be](http://www.vlaanderen.be)
- Vlaamse wegentelefoon: 0800 122 66 - [www.wegenenverkeer.be](http://www.wegenenverkeer.be)
- Slachtofferzorg: [www.slachtofferzorg.be](http://www.slachtofferzorg.be)

- Wachtdienst algemeen tandarts: 09 03 39 969 - [ww.tandarts.be/wachtdienst](http://ww.tandarts.be/wachtdienst)
- Zelfmoordpreventie: 1813 of 02 649 95 55 - [www.preventiezelfdoding.be](http://www.preventiezelfdoding.be)
- Ziekenhuis Sint-Rembert (AZ Delta): 050 23 21 11 - [www.azdelta.be/nl](http://www.azdelta.be/nl)

## Huis van het Kind



Het Huis van het Kind Torhout is een samenwerkingsverband tussen diensten die werken met en voor kinderen en gezinnen. Door dit samenwerkingsverband proberen we het hulpaanbod van deze diensten op elkaar af te stemmen in functie van de opvoedingsvragen.

### Sociaal Huis

Aartrijkestraat 11/A, 8820 Torhout  
Coördinator Huis van het Kind  
Tel. 050 22 12 33 - [huisvanhetkind@torhout.be](mailto:huisvanhetkind@torhout.be) - [www.torhout.be/huis-van-het-kind](http://www.torhout.be/huis-van-het-kind)

Enkel op afspraak op werkdagen van 9 tot 12 uur en van 14 tot 16 uur

### Waarvoor kan je bij ons terecht?

- Financiële tussenkomst in de schoolkosten;
- Financiële tussenkomst voor deelname aan het georganiseerde vrijetijdsaanbod;
- Kinderopvang met inkomenstarief;
- Moedergroep;
- Pamperbank;
- Studie- en Opvoedingsondersteuning De Katrol;
- Studietoelage voor het hoger onderwijs;
- Thuiszorgpremie gehandicapte kinderen.

## Partners Huis van het Kind

Een aantal diensten en organisaties die in Torhout werken met kinderen van 0 tot 12 jaar, slaan de handen in elkaar en vormen samen het Huis van het Kind.

Zij bundelen alle diensten die werken rond opvoedingsondersteuning, gezondheid, ontwikkeling, school, vrije tijd, (preventieve) gezinsondersteuning... De partners van het Huis van het Kind blijven zich elk op hun eigen locatie inzetten voor kinderen en gezinnen, maar weet je niet meteen waarnaartoe met je vraag, dan kan je steeds terecht bij het Sociaal Huis.

Concreet gaat het om volgende organisaties:

- Basisschool De Revinze;
- Basisschool Go Eureka Torhout;
- CAW Noord West-Vlaanderen - afdeling Torhout;

- CLB;
- De Gezinsbond Torhout;
- Jeugddienst;
- Kind & Gezin;
- Kinderopvang;
- Kraamzorg De Wieg - afdeling Torhout;
- Scholengroep Sint-Rembert;
- Sociaal Huis.

## Kinderopvang

In Torhout heb je een ruim aanbod van buitenschoolse kinderopvang, crèches en onthaalouders. Op [www.kinderopvangwijzer.be/torhout](http://www.kinderopvangwijzer.be/torhout) vind je een actueel overzicht van alle kinderopvanginitiatieven in Torhout.

### Algemene info kinderopvang

Kind en Gezin  
Sint-Rembertlaan 19, 8820 Torhout  
078 15 01 00 (gratis) - [www.kindengezin.be](http://www.kindengezin.be)

### Lokaal Loket Kinderopvang

- IBO Jabadabedoe, Pastoriestraat 9, 8820 Torhout (woensdag 9 - 11.30 uur)
- Sociaal Huis, Aartrijkestraat 11/A, 8820 Torhout (1e dinsdag van de maand 16 - 19 uur)
- 050 89 36 33  
[loketkinderopvang@torhout.be](mailto:loketkinderopvang@torhout.be)

### Info kinderopvang Torhout

Stadskantoor Torhout  
Aartrijkestraat 11/B, 8820 Torhout

### Extra info

[www.kinderopvangwijzer.be/torhout](http://www.kinderopvangwijzer.be/torhout)

## Overzicht van de opvanginitiatieven

### Opvang tot 3 jaar

#### Gezinsondang van baby's en peuters

- **Dienst voor onthaalouders Mezenestje vzw**  
Sint-Rembertlaan 33 - 8820 Torhout  
Tel. 050 21 51 07 - [mezenestje.dvo@skynet.be](mailto:mezenestje.dvo@skynet.be)
- **Felies vzw**  
Tel.: 051 58 26 43 - [kinderopvangkoekelare@felies.be](mailto:kinderopvangkoekelare@felies.be) - [www.felies.be](http://www.felies.be)
- **Landelijke Kinderopvang**  
Tel.: 051 23 18 58 (dinsdag van 9 tot 11 uur) of 070 24 60 41 (van 9 tot 14 uur)  
[lkoichtegem@landelijkekinderopvang.be](mailto:lkoichtegem@landelijkekinderopvang.be) - [www.landelijkekinderopvang.be](http://www.landelijkekinderopvang.be)
- **Nancy Delanoye**  
Beckhofstraat 16 - 8820 Torhout  
Tel.: 050 22 35 10 - [simoens.delanoye@telenet.be](mailto:simoens.delanoye@telenet.be) - [www.nancykinderopvang.be](http://www.nancykinderopvang.be)

## Groepsopvang van baby's en peuters

- **Bollie en Billie**  
Roeselaarseweg 67 - 8820 Torhout  
Tel.: 0479 87 39 71 of 0473 84 27 70 -  
deblaere.lesley@hotmail.com
- **Hermelijn (Wijnendale)**  
A. Deleustraet 34 - 8820 Torhout  
Tel.: 050 23 12 62 -  
kinderopvang@sint-rembert.be
- **Hupsakee**  
Keibergstraat 75 - 8820 Torhout  
Tel.: 0471 62 75 74 -  
hupsakee\_torhout@hotmail.com
- **De Kindertrein**  
Elisabethlaan 1D, 8820 Torhout  
Tel. 0475 74 35 47 - dekindertrein@hotmail.com
- **De Kikker 7 (Stann bvba)**  
Revinzestraat 56, 8820 Torhout  
Tel. 0467 01 72 56 of 0485 84 27 06 -  
info@groepsopvangdekikker.be
- **'t Koornbloempje**  
Korenbloemstraat 6 - 8820 Torhout  
Tel.: 050 22 21 40 -  
kinderopvang@sint-rembert.be
- **Kornuit vzw**  
Zwezelestraat 14 - 8820 Torhout  
Tel.: 050 22 32 79 of 0475 47 23 35 -  
vzwkornuit@gmail.com
- **Kwebbeltje**  
Oostendestraat 98 - 8820 Torhout  
Tel.: 050 57 13 53 of 0472 33 31 61 of  
0479 21 95 97 -  
info@kinderdagverblijfkwebbeltje.be

- **Mezennestje vzw**  
Sint-Rembertlaan 33, 8820 Torhout  
Tel. 050 21 74 78 -  
mezennestje.torhout@skynet.be
- **Moeke's Kinderparadijs**  
Industrielaan 39, 8820 Torhout  
Tel.: 0473 65 70 83 of 0498 34 08 79 -  
cindy@moekes-kinderparadijs.be
- **'t Nieuw Hofken**  
Bakvoordestraat 23 - 8820 Torhout  
Tel.: 0486 73 28 28 -  
tnieuwhofken@live.be
- **Pernukkeltje (tot 5 j.)**  
Oude Gentweg 18 - 8820 Torhout  
050 21 38 52 of 0494 27 76 50 -  
pernukkeltje@skynet.be
- **'t Sparrehuisje**  
Sparappelstraat 49 - 8820 Torhout  
Tel.: 050 69 29 41 of 0470 85 65 15 -  
sparrehuisje@telenet.be
- **'t Vincentje**  
Papebrugstraat 1A - 8820 Torhout  
Tel.: 050 23 12 73 -  
tvincentje@hotmail.com  
Aangesloten bij Felies: [www.felies.be](http://www.felies.be)

## Opvang 2,5 - 12 jaar

### Groepsopvang van schoolgaande kinderen

- **Kornuit vzw**  
Tel.: 050 22 32 79 of 0475 47 23 35 -  
vzwkornuit@gmail.com
  - Vestiging: Zwezelestraat 14 -  
8820 Torhout
  - Vestiging: Herderstraat 4 - 8820 Torhout



- **Scholengroep Sint-Rembert**  
kinderopvang@sint-rembert.be
  - Vestiging Centrum:  
Papebrugstraat 1, 8820 Torhout -  
tel. 050 21 19 33
  - Vestiging Driekoningen:  
Steenveldstraat 2, 8820 Torhout -  
tel. 050 23 12 75
  - Vestiging Hermelijjn (Wijnendale):  
Alberic Deleustraet 34, 8820 Torhout -  
tel. 050 22 39 17
  - Vestiging Koornbloem:  
Korenbloemstraat 6, 8820 Torhout -  
tel. 050 23 10 59
- **Lokaal Bestuur Torhout**  
kinderopvang@torhout.be
  - Vestiging Jabadabedoe (Don Bosco):  
Pastoriestraat 9, 8820 Torhout -  
tel. 050 21 71 56
  - Vestiging Skoebidoe (Sint-Henricus):  
Rijksweg 38, 8820 Torhout -  
tel. 050 23 08 30

## Andere

### Diensten oppas zieke kinderen

Voor oppas van je ziek kind, kan je terecht bij de ziekenfondsen.

### Opvang Thuis

- Gezinsbond Torhout  
tel.: 050 22 20 93 -  
**kinderoppas@gezinsbond-torhout.be** -  
**www.kinderoppasdienst.be**
- Reddie Teddy - tel.: 050 23 02 30

### Vakantieaanbod van het Lokaal bestuur

Zie pag. 40

## Onderwijs

### GO! Eureka

#### Basisschool GO! campus Torhout

Rijselstraat 110, 8820 Torhout  
Tel.: 050 21 33 21 - **directie.bs@go-eureka.be**  
**www.go-eureka.be**

#### Atheneum GO! Campus Torhout

Rijselstraat 110, 8820 Torhout  
Tel.: 050 21 33 21 - **info@go-eureka.be**

## Scholengroep Sint-Rembert Basisonderwijs

### De Oefenschool

Bruggestraat 23, 8820 Torhout  
Tel.: 050 23 15 11 -

**monika.lanckriet@sint-rembert.be** (kleuterschool en  
eerste graad lager) - **sabine.dezutter@sint-rembert.be**  
(tweede en derde graad lager) -

**www.oefenschool.sint-rembert.be**

Incl. afdeling Papebrugstraat 1 en wijkafdeling 'de  
Koornbloem' in de Korenbloemstraat 6

### De Revinze

Revinzestraat 35, 8820 Torhout  
Tel.: 050 21 13 21 - **peter.savels@sint-rembert.be** -  
**www.derevinze.be**

### De Torretjes, buitengewoon basisonderwijs

Bruggestraat 23, 8820 Torhout  
Tel.: 050 23 15 12 - **kurt.bisschop@sint-rembert.be**  
**www.detorretjes.be**

### Driekoningen

Steenveldstraat 2, 8820 Torhout  
Tel.: 050 22 36 95 - **sabine.latre@sint-rembert.be** -  
**www.3koningen.be**



### Sint-Henricus

Sint-Henricusstraat 4, 8820 Torhout  
Tel.: 051 72 36 43 - [stijn.margodt@sint-rembert.be](mailto:stijn.margodt@sint-rembert.be)  
[www.vrijebasisschoolsinthenricus.be](http://www.vrijebasisschoolsinthenricus.be)

### Ten Parke

Herderstraat 1, 8820 Torhout  
Tel.: 050 22 05 46 - [sylvia.deschacht@sint-rembert.be](mailto:sylvia.deschacht@sint-rembert.be)  
[www.tenparke.sint-rembert.be](http://www.tenparke.sint-rembert.be)

### Wijnendale

Kloosterstraat 5, 8820 Torhout  
Tel.: 050 21 19 79 - [geert.decuyper@sint-rembert.be](mailto:geert.decuyper@sint-rembert.be)  
[www.wijnendale.sint-rembert.be](http://www.wijnendale.sint-rembert.be)

## Secundair onderwijs

### Middenschool Torhout

Bruggestraat 23, 8820 Torhout  
Tel.: 050 23 15 10 - [koen.soenens@sint-rembert.be](mailto:koen.soenens@sint-rembert.be) -  
[pascal.gryson@sint-rembert.be](mailto:pascal.gryson@sint-rembert.be)  
[www.middenschoolweb.sint-rembert.be](http://www.middenschoolweb.sint-rembert.be)

### Sint-Jozefinstituut College

Bruggestraat 23, 8820 Torhout  
Tel.: 050 23 15 10 - [martine.dezutter@sint-rembert.be](mailto:martine.dezutter@sint-rembert.be)  
- [rik.cloet@sint-rembert.be](mailto:rik.cloet@sint-rembert.be)  
[www.sintjozefscollegedorhout.be](http://www.sintjozefscollegedorhout.be)

### Technisch Instituut Sint-Vincentius

Spinneschoolstraat 10, 8820 Torhout  
Tel.: 050 22 03 00 -  
[hilde.maertens@sint-rembert.be](mailto:hilde.maertens@sint-rembert.be) -  
[peter.decuyper@sint-rembert.be](mailto:peter.decuyper@sint-rembert.be) - [www.sivi.be](http://www.sivi.be)

### Vrij Technisch Instituut

Papebrugstraat 8A, 8820 Torhout  
Tel.: 050 23 15 15 - [stijn.debruyne@sint-rembert.be](mailto:stijn.debruyne@sint-rembert.be) -  
[didier.lingier@sint-rembert.be](mailto:didier.lingier@sint-rembert.be)  
[www.vti.sint-rembert.be](http://www.vti.sint-rembert.be)

### Vrij Land- en Tuinbouw Instituut

Conscienceplein 12, 8820 Torhout  
Tel.: 050 23 15 14 - [vlti@sint-rembert.be](mailto:vlti@sint-rembert.be) -  
[www.vlti.be](http://www.vlti.be)

## Tordale, school voor buitengewoon onderwijs Secundair onderwijs

### vzw buso Tordale De Wissel

Bruggestraat 39 - Torhout - tel. 050 23 13 65 - fax 050 23 13 69 - [dewissel@tordale.be](mailto:dewissel@tordale.be) - opleidingsvorm 1 en 2 voor jongeren vanaf 13 jaar

- OV2 type 2 (verstandelijke beperking)
- OV1, OV2 type 9 (autisme)
- OV1, OV2 type 3 (gedrags- en emotionele stoornissen)

**Tordale:** hoofdzetel vzw Tordale - Bruggestraat 39 - Torhout - tel. 050 23 13 65 - fax 050 23 13 69 - [info@tordale.be](mailto:info@tordale.be) - Tordale ondersteunt kwetsbare jongeren en volwassenen op vlak van werken, wonen, ontspannen en leren.

**Bazaar25:** kleinschalig winkelproject met zelfgemaakte ambachtelijke producten, Burg 25 - Torhout - tel. 0491 56 17 30 en 0491 56 17 15 - [bazaar25@tordale.be](mailto:bazaar25@tordale.be)

## Hoger onderwijs

### Vives - Campus Torhout Studiegebied onderwijs

Sint-Jozefstraat 1, 8820 Torhout  
Tel.: 050 23 10 30 - [ond.torhout@vives.be](mailto:ond.torhout@vives.be)

## Naschoolse vorming

### Kunstacademie

In de Kunstacademie kan jong en oud terecht voor lessen muziek, woordkunst, dans en beeldende kunst. Je wordt er opgeleid door professionele en enthousiaste leraars met een passie voor hun vak.

### Waarvoor kan je bij ons terecht?

Aanbod 5 - 7 jaar voor starters:

- Beeldende kunst 6-7 jaar;
- Dans 5-7 jaar;
- Muziek 6-7 jaar;
- Woordkunst 5-7 jaar.

Aanbod van 8 tot 99 jaar:

- Beeldende en audiovisuele kunsten vanaf 8 jaar;
- Dans vanaf 8 jaar;
- Muziek vanaf 8 jaar;
- Woordkunst vanaf 8 jaar.

Inschrijven kan online of op het secretariaat van 1 juni t.e.m. 1 oktober.

Tarieven: check de website.

Houders van het sociaal pasje krijgen een vermindering van 75% op het inschrijvingsgeld.

### Kunstacademie - Oud Hospitaal Ten Walle

Bruggestraat 12 - 8820 Torhout  
Tel.: 050 21 56 55 -  
[secretariaatacademie@torhout.be](mailto:secretariaatacademie@torhout.be) -  
[www.torhout.be/kunstacademie](http://www.torhout.be/kunstacademie) -  
[facebook.com/kunstacademie-torhout](https://facebook.com/kunstacademie-torhout)

elke werkdag van 14 tot 19 uur  
(op dinsdag ook van 9 tot 12 uur) en op  
zaterdag van 8.30 tot 11.30 uur.



### TIC Rembert

Al meer dan 40 jaar verzorgt het TIC een heel gamma van vormingscursussen (taal, informatica, cultuur, creatief, techniek, koken ...), die zich tot zowel jongeren, als volwassenen richten. Door de samenwerking met de scholengroep Sint-Rembert gaan de lessen door in up-to-date uitgeruste lokalen. In samenwerking met het CVO-VTI Brugge worden daarnaast basiscursussen zoals lassen, elektriciteit en houtbewerking georganiseerd.

#### Vorming TIC Rembert vzw

Bruggestraat 23, 8820 Torhout  
tel: 050 23 15 10 - [vorming.tic@sint-rembert.be](mailto:vorming.tic@sint-rembert.be)  
[www.sint-rembert.be/vorming-tic](http://www.sint-rembert.be/vorming-tic)

### CVO De Avondschool Torhout

CVO De Avondschool Torhout organiseert kwaliteitsvol onderwijs voor volwassenen. Elk jaar volgen meer dan 800 cursisten één van de talrijke opleidingen 's avonds of overdag. CVO De Avondschool Torhout is een erkende onderwijsinstelling. Onder bepaalde voorwaarden kan je betalen met opleidingscheques en genieten van educatief verlof.

#### CVO De Avondschool Torhout

Campus Eureka, Rijselstraat 110, 8820 Torhout  
Campus Lichterveldestraat,  
Lichterveldestraat 39,  
Tel.: 050 21 73 40 - [torhout@deavondschool.be](mailto:torhout@deavondschool.be)  
[www.deavondschool.be](http://www.deavondschool.be)

### CoderDojo

Zin om (zelf) te leren programmeren? Droom je ervan om je creativiteit los te laten op een videospel, een website of een robot? Lijkt het je leuk om hier in groep aan te werken? Kom dan naar de CoderDojo in Torhout. CoderDojo organiseert gratis programmeerclubs, de zogenaamde Dojo's. Op die Dojo's leren meisjes en jongens programmeren, websites maken, apps en spelletjes ontwikkelen ... Ze ontmoeten gelijkgestemde deelnemers en laten elkaar zien waaraan ze gewerkt hebben. CoderDojo maakt van ontwikkelen en programmeren een superleuke, kegezellige en megatoffe leerervaring. Voor iedereen van 7 tot 18 jaar.

info: [www.coderdojobelgium.be](http://www.coderdojobelgium.be)

### Techniekacademie

Ben jij gebeten door techniek? Ben je graag creatief bezig? Kriebelt het om zelf van alles te maken, maar weet je niet hoe je hier aan kan beginnen? Dan is de techniekacademie misschien wel iets voor jou! In Torhout kan je zowel Junior Techniekacademie (3e en 4e leerjaar) als Tiener Techniekacademie (5e en 6e leerjaar) volgen. In een gezellige sfeer en in een echt technologielabo zal je heel wat opsteken. Je

maakt kennis met gereedschap en materialen, je leert dat techniek vele gezichten heeft en je zal een aantal technische systemen maken.

De reeks bestaat uit 10 (Junior) of 12 (Tiener) workshops van twee uur.

info: [www.techniekacademie-torhout.be](http://www.techniekacademie-torhout.be)

### CodeFever

Droom je ervan je eigen game te maken? Of zou je graag de geheimtaal van je pc kunnen kraken? Met CodeFever duik je écht achter de schermen en leer je hoe computers denken en werken. Samen met je clan én getrainde IT-coaches ga je op cybermissie. Plezant en interessant, nu en later! Misschien word jij wel robotbestuurder, drone ontwikkelaar of verzijn je zelf een zotte toekomstjob?

Lesreeksen voor jonge programmeurs in spe tussen 8 en 15 jaar. Afhankelijk van je leeftijd, start je in één van onze 3 clans.

info: [www.Codefever.be](http://www.Codefever.be)

## Vrij Centrum Leerlingenbegeleiding Houtland

Bij het Vrij Centrum voor Leerlingenbegeleiding Houtland kan je terecht met vragen over gezondheid, studiekeuze, leerproblemen, zich goed voelen, concentratieproblemen, schoolmoeheid ...

#### Vrij Centrum Leerlingenbegeleiding Houtland

Papebrugstraat 8, Torhout, tel. 050 23 15 17,  
[algemeen@clbtorhout.be](mailto:algemeen@clbtorhout.be), [www.clbtorhout.be](http://www.clbtorhout.be)

#### CLB De Klaver

Klaverstraat 49, 8000 Brugge, tel. 050 44 50 10,  
[info@clbdeklaver.be](mailto:info@clbdeklaver.be), [www.clbdeklaver.be/dkl/](http://www.clbdeklaver.be/dkl/)

Algemene info over het CLB vind je op:  
[onderwijs.vlaanderen.be/nl/clb](http://onderwijs.vlaanderen.be/nl/clb)

## Personen met een beperking

Heb je zelf een beperking of ken je iemand met een beperking? Hier bundelen we de informatie die voor jou interessant kan zijn. Heb je vragen of opmerkingen? Aarzel dan niet om contact op te nemen met het Sociaal Huis.

### Sociaal Huis

Aartrijkestraat 11/A, 8820 Torhout  
Tel. 050 22 12 33 - [sociaal.huis@torhout.be](mailto:sociaal.huis@torhout.be) -  
[www.torhout.be/sociaal-huis](http://www.torhout.be/sociaal-huis)  
Enkel op afspraak op werkdagen van 9 tot 12 uur en van 14 tot 16 uur.

### Waarvoor kan je bij ons terecht?

- App 112;
- Bibliotheekvoorzieningen voor personen met een beperking;
- D.O.P: elke vierde vrijdag van de maand (van 9 tot 12 uur) (Dienst Ondersteuningsplan);
- European Disability Card (EDC);
- Inter;
- Parkeerkaart voor personen met een handicap;
- Stedelijke raad voor personen met een beperking;
- Toegankelijk Vlaanderen;
- Toegankelijkheid Cc de Brouckere;
- Verenigingen voor mensen met een beperking;
- Zwemmen voor mensen met een beperking.

## Sociaal Huis



Het Sociaal Huis biedt een luisterend oor voor mensen in problemen en helpt zoeken naar een oplossing. Het onderzoekt de mogelijkheid om bij te springen in geval van financiële nood, geeft informatie en advies en helpt bij de sociale administratie. Verder biedt het ondersteuning inzake budgetbeheer, schuldbemiddeling, opvoeding ... Kortom, het Sociaal Huis werkt mee aan een maatschappij waarin iedereen een menselijk leven kan leiden met de nodige waardigheid.

Nog nooit bij ons langsgesproken? Niet gevreesd, wij zijn er om jou en je omgeving te helpen met de nodige discretie. Je hoeft niet te betalen voor onze hulp.

### Sociaal Huis

Aartrijkestraat 11/A, 8820 Torhout  
Tel. 050 22 12 33 - [sociaal.huis@torhout.be](mailto:sociaal.huis@torhout.be) -  
[www.torhout.be/sociaal-huis](http://www.torhout.be/sociaal-huis)

Enkel op afspraak op werkdagen van 9 tot 12 uur en van 14 tot 16 uur

## Schulden en inkomen

Help, ik kom er (even) niet! Het Sociaal Huis van Torhout kan volgende (financiële) ondersteuning bieden wanneer jouw inkomen niet volstaat, de schulden zich opstapelen, een lening zwaarder uitvalt dan verwacht ...

### Waarvoor kan je bij ons terecht?

- Collectieve schuldenregeling;
- Equivalent leefloon;
- Financiële tussenkomst voor een verblijf in een woonzorgcentrum;
- Financiële tussenkomst bij het betalen van je energiefacturen;
- Financiële tussenkomst in de huurwaarborg;
- Financiële tussenkomst in de schoolkosten;
- Financiële tussenkomst voor deelname van kinderen en jongeren aan het georganiseerde vrijetijdsaanbod;
- Inkomensgarantie voor ouderen;
- Inkomensvervangende tegemoetkoming (IVT);
- Integratietegemoetkoming (IT);
- Integratietegemoetkoming voor personen met een handicap;
- Leefloon;
- Regeling begrafeniskosten bij onvoldoende middelen;
- Schuldbemiddeling;
- Sociaal Tarief voor elektriciteit en aardgas (sociale maximumprijzen);
- Sociaal telefoontarief;
- Studietoelage voor hoger onderwijs;
- Tussenkomst in farmaceutische en (para-) medische kosten;
- Tussenkomst voor socio-culturele en sportieve participatie voor mensen in armoede;
- Voorschotten op sociale uitkeringen.

## Ondersteuning

Het Sociaal Huis kan indien nodig ondersteuning bieden aan jou (en jouw omgeving).

### Waarvoor kan je bij ons terecht?

- Budgetbeheer;
- Dringende medische hulp voor mensen zonder wettig verblijf;
- Gemeentelijke premie voor de opvang van personen met een beperking;
- Hulp nodig bij vervullen van administratieve taken;
- Kinderopvang met inkomenstarief;
- Mantelzorgpremie;
- Moedergroep;
- Ontmoetingscentrum 't Centrum;
- Parkeerkaart voor personen met een beperking;
- Psychosociale hulp;
- Regeling begrafeniskosten bij onvoldoende middelen;
- Studie- en Opvoedingsondersteuning De Katrol;
- Thuiszorgpremie kinderen met een beperking;
- Tussenkost voor socio-culturele en sportieve participatie voor mensen in armoede;
- Vakantietoelage nierdialysepatiënten;
- Vakantietoelage voor personen met een beperking;
- Voedselpakketten;
- Zorgbudget voor ouderen met een zorgnood.

## Wonen en energie

Een dak boven jouw hoofd? Daar komt veel bij kijken. Het Sociaal Huis biedt heel wat ondersteuning op vlak van wonen en energie.

### Waarvoor kan je bij ons terecht?

- Budgetbeheer;
- Crisisopvang;
- De Vlaamse huursubsidie;
- De Woonwinkel: elke woensdag van 9 tot 12 uur en van 13 tot 16 uur;
- Doorgangswoning, transitwoning of noodwoning;
- Een sociale woning huren bij een sociale huisvestingsmaatschappij;
- Financiële tussenkomst voor een verblijf in een woonzorgcentrum;
- Financiële tussenkomst bij het betalen van je energiefacturen;
- Financiële tussenkomst in de huurwaarborg;
- Lokaal Opvang Initiatief (LOI);
- Referentieadres;
- Sociaal Tarief voor elektriciteit en aardgas (sociale maximumprijzen);
- Verwarmingstoelage via het Sociaal Verwarmingsfonds;
- Woondienst JOGI.

## Integratie en tewerkstelling

Samen zoeken we jouw plek in de maatschappij. Het Sociaal Huis biedt ondersteuning op vlak van werken en integratie.

### Waarvoor kan je bij ons terecht?

- Arbeidstrajectbegeleiding;
- Crisisopvang;
- Doorgangswoning, transitwoning of noodwoning;
- Dringende medische hulp voor mensen zonder wettig verblijf;
- Integratietegemoetkoming (IT);
- Integratietegemoetkoming voor personen met een handicap;
- Lokaal Opvang Initiatief (LOI);
- Ontmoetingscentrum 't Centrum;
- Parkeerkaart voor personen met een beperking.

## Thuiszorgdiensten

Durf hulp vragen. Het Sociaal Huis biedt ondersteuning aan huis wanneer je dit zelf (eventjes) niet meer kan.

### Waarvoor kan je bij ons terecht?

- Boodschappendienst;
- Klusjesdienst;
- Maaltijdbedeling aan huis;
- Mantelzorgpremie;
- Personenalarmsysteem;
- Poetshulp;
- Vervoerdienst - Minder Mobielen Centrale.

## Partners van het Sociaal Huis

Kunnen wij jou niet helpen? Misschien onze partners wel. Onderstaande partners zijn op de aangegeven data aanwezig in het Sociaal Huis.

- Dyzo: elke 1e dinsdag van de maand (op afspraak);
- Juridische eerstelijnsbijstand: elke 1e dinsdag van de maand (van 17 tot 19 uur);
- Pensioendienst: elke laatste dinsdag van de maand (op afspraak);
- FOD sociale zekerheid - handicap: elke 4e woensdag van de maand (van 13.30 tot 15.30 uur);
- Tordale: elke donderdag (van 9 tot 12 uur);
- Vlaams woningsfonds BGJG: elke 1e en 3e maandag van de maand (van 13.30 tot 16.30 uur);
- D.O.P. (Dienst Ondersteuningsplan W.-Vl.): elke 4e vrijdag van de maand (van 9 tot 12 uur);
- De Woonwinkel: elke woensdag (van 9 tot 12 uur en van 13 tot 16 uur);
- Juridische tweedelijnsbijstand: elke 1e en 3e vrijdag van de maand (11 uur).

## Externe diensten welzijnswerk CAW Noord-West-Vlaanderen, afdeling Torhout

Je kunt terecht in het Centrum Algemeen Welzijnswerk (CAW) voor persoonlijke, financiële, administratieve en materiële vragen of problemen. Aan de televestiaire kan je kledij schenken om te helpen.

### Het Centrum voor Algemeen Welzijnswerk

's Gravenwinkelstraat 20, 8820 Torhout  
tel. 050 21 25 22 -  
onthaal.torhout@cawnoordwestvlaanderen.be  
www.cawnoordwestvlaanderen.be  
Elke werkdag van 9 tot 12 uur.  
Woensdag van 14 tot 17 uur.  
De televestiaire is elke vrijdag en de 1ste  
woensdag van de maand open van 13.45 tot  
16.30 uur.

## Kompas vzw

Kompas vzw is een door het RIZIV erkende voorziening, die zorg op maat aanbiedt aan mensen met drugproblemen.

### Keerpunt

Keerpunt is een ambulante centrum (zonder verblijf of overnachting) dat deel uitmaakt van Kompas vzw.

### Ambulante Drugzorg Kompas

Oostendestraat 131, 8820 Torhout  
Tel. 050 21 79 25 -  
Adk.Algemeen@kompasvzw.be -  
www.kompasvzw.be

### Kompas aan Huis

Kompas aan Huis (KAH) wordt gratis aangeboden aan minderjarige druggebruikers en hun omgeving. Het werkingsgebied van KAH is het zuiden en midden van West-Vlaanderen.

### Kompas aan Huis

Koning Albertstraat 43, 8500 Kortrijk  
Tel.: 0474 26 09 74 - kompasaanhuis@kom-  
pasvzw.be

## Veiligheid

Heb je (dringende) hulp nodig? Contacteer één van onderstaande instanties.

- Politie dringend: 101
- Politie niet dringend: 050 23 18 60
- Brandweer dringend of dringende medische hulp: 112
- Brandweer niet dringend: 1722 of 050 68 19 65
- Antigifcentrum: 070 245 245

### Waarvoor kan je bij de preventiedienst terecht?

- Noodplanning;
- Preventie;
- Veiligheid bij evenementen.

### Hoe bellen naar noodnummers?

Als je een noodnummer moet bellen, bevind je je meestal in een stressvolle situatie. Toch is het belangrijk dat je precieze en juiste informatie kunt meedelen aan de operator en dat je zijn vragen kunt beantwoorden.

Probeer voor je de noodcentrale belt het volgende te weten te komen:  
de juiste locatie, het soort noodgeval en of er gewonden zijn.

### Volg deze stappen.

1. **Vorm** het nummer **112** voor de brandweer, een ambulance of de politie.  
In België vorm je het nummer 101 voor dringende politiehulp.
2. **Wacht rustig op antwoord. Haak niet in**, want daardoor kom je opnieuw aan het begin van de wachtlijst te staan.
3. **Geef het juiste adres** waarnaar de hulpdiensten zich moeten begeven (stad, straat, nummer, kruispunt, speciale toegang, praatpaal, enz.) en eventueel wat de gemakkelijkste manier is om er te geraken. Als je niet belt vanaf de plaats van het incident, vertel dit dan ook aan de operator.
4. **Beschrijf** wat er is gebeurd (brand, ongeval, agressie, inbraak, hartaanval, enz.).
5. Geef aan of er **mensen in gevaar of gewonden** zijn en hoeveel.
6. **Haak niet in** vooraleer de operator zegt dat je mag inhaken. Hou ook je telefoonlijn vrij zodat de operator je kan terugbellen als hij meer informatie nodig heeft.
7. Als de situatie zou verergeren of verbeteren, bel dan terug naar de noodcentrale om dit mee te delen.

**Opgelet!**

**Bij grootschalige rampen** bellen verschillende mensen naar de noodcentrales. In dat geval, zal een operator je enkel vragen om bijkomende bruikbare informatie. Als je niet meer informatie hebt, mag je inhaken als de operator je zegt dat je mag inhaken. Zo zijn de telefoonlijnen in de noodcentrales sneller terug vrij om andere noodoproepen aan te nemen.

Wanneer je **per ongeluk** een noodnummer hebt gebeld, hang dan niet op, maar zeg de operator dat alles in orde is. Op die manier is de operator er zeker van dat er geen sprake is van een noodgeval.

## Buurtinformatienetwerk (BIN)

Het buurtinformatienetwerk (BIN) is een samenwerkingsverband tussen burgers, de lokale politie en de gemeente. Een BIN wordt geleid door een stuurgroep of een coördinator.

Binnen een buurtinformatienetwerk werken mensen samen om misdrijven te voorkomen, o.m. door het bevorderen van de sociale controle in een buurt of het sensibiliseren rond preventie.

**Contact**

- Coördinator BIN Torhout Andy Deketelaere: 0475 39 29 00
- Lokale politie Kouter 'Wijkpolitie Torhout': 050 23 18 60

## Brandweer

De brandweer van Torhout behoort samen met 16 andere West-Vlaamse gemeenten tot Hulpverleningszone 1 West-Vlaanderen. Die zone heeft in totaal 9 brandweerposten (waaronder 1 in Torhout) en 2 voorposten die nauw samenwerken.

Heb je een niet-dringende vraag voor de brandweerzone? Dan kan je een interventie aanvragen via [www.zone1.be/interventie-aanvragen](http://www.zone1.be/interventie-aanvragen). Het kan hierbij bijvoorbeeld gaan om het verwijderen van een hinderlijk of gevaarlijk wespennest, hulp bij wateroverlast, stormschade of meeuwenoverlast. Voor dringende zaken bel je best het nummer 112.

**Hulpverleningszone 1 - Post Torhout**

Aatrijkestraat 13, 8820 Torhout  
Tel.: 050 68 18 80 - [www.zone1.be](http://www.zone1.be)

## Politiewerking Kouter

Torhout maakt deel uit van de politiezone Kouter (Gistel, Oudenburg, Jabbeke, Ichtegem, Torhout). De zone telt 70.000 inwoners en de lokale politie beschikt over 140 medewerkers (burgerpersoneel inbegrepen). In Torhout zijn de volgende diensten gevestigd: interventie, recherche, operationeel invalspunt en wijkpolitie.

**Wijkpolitie Torhout**

Conscienceplein 1, 8820 Torhout  
Tel.: 050 23 18 60 - Fax: 050 23 18 89 -  
PZ.Kouter.Wijk.torhout@politie.belgium.eu

Openingsuren:

- Maandag van 9 tot 12 uur en van 13.30 tot 17 uur;
- Dinsdag van 9 tot 12 uur;
- Woensdag van 9 tot 12 uur;
- Donderdag van 14 tot 19 uur;
- Vrijdag van 9 tot 12 uur en van 13.30 tot 17 uur.

**Interventie Zuid-Torhout**

Maria Van Bourgondiëlaan 9, 8820 Torhout.  
Tel.: 050 23 18 03 - dringende politiehulp via 101 of 112.  
[pz.kouter@police.belgium.eu](mailto:pz.kouter@police.belgium.eu)





## Zorgcampus Sint-Augustinus

De zorgcampus Sint-Augustinus omvat een hedendaags wooncentrum van 174 woongelegenheden, 3 kamers voor kortverblijf, 21 serviceflats en een centrum voor dagverzorging.

### Woonzorgcentrum Sint-Augustinus

Het woonzorgcentrum biedt ouderen een thuis, waarbij wonen, leven en zorg centraal staan.

Afdelingen:

- De Plataan: 050 23 01 08;
- Champagne 1: 050 23 01 04;
- Azuur 1 + Bordeaux 1: 050 23 01 01;
- Azuur 2 + Bordeaux 2: 050 23 01 03;
- Champagne 2: 050 23 01 02.

#### Woonzorgcentrum Sint-Augustinus

Aartrijkestraat 11/A, 8820 Torhout  
Tel.: 050 22 12 22 -  
woonzorgcentrum@torhout.be -  
www.torhout.be/wzc-sint-augustinus

### Kortverblijf

Het centrum voor kortverblijf biedt plaats aan 3 bewoners en richt zich tot ouderen die tijdelijk zorg nodig hebben of waarbij de thuissituatie of mantelzorger tijdelijk ontlast wordt. Op die manier wordt thuis wonen langer haalbaar. Kortverblijf betekent dat de oudere voor een korte periode verblijft in het woonzorgcentrum en dit met een maximum van zestig opeenvolgende dagen of negentig dagen over een periode van één kalenderjaar.

#### Woonzorgcentrum - Sociale dienst

Aartrijkestraat 11/A, 8820 Torhout  
Tel.: 050 23 01 16 -  
woonzorgcentrum@torhout.be  
elke werkdag van 8.30 tot 12 uur  
en van 13 tot 16 uur

### Serviceflats Roger Windels

De serviceflats willen mensen ouder dan 60 jaar zo lang mogelijk zelfstandig laten wonen in hun vertrouwde, veilige en comfortabele omgeving. Indien nodig kunnen bewoners op vraag bijkomend geholpen worden.

#### Woonzorgcentrum - Sociale dienst

Aartrijkestraat 11/A, 8820 Torhout  
Tel. 050 23 01 16 -  
woonzorgcentrum@torhout.be  
elke werkdag van 8.30 tot 12 uur  
en van 13 tot 16 uur

### Centrum voor dagverzorging De Oase

Zorgbehoevende ouderen kunnen overdag in een centrum voor dagverzorging terecht voor opvang en verzorging. Zo kunnen zij langer thuis wonen en wordt de verzorgingstaak van de mantelzorgers lichter. Er zijn twee liftbussen ter beschikking die, indien gewenst, de gebruikers die in Torhout wonen 's morgens thuis ophalen.

#### De Oase

Aartrijkestraat 11/A, 8820 Torhout  
Tel. 050 23 01 19 - deoase@torhout.be  
elke werkdag van 8.30 tot 17 uur

## Serviceflats Ter Remberthove

Serviceflatgebouw Ter Remberthove heeft een capaciteit van 34 bewoners. Ter Remberthove wil een huiselijke, sfeervolle omgeving scheppen waarin elke bewoner zich thuis voelt. Aandacht gaat zowel naar de infrastructuur als naar de dienstverlening voor bewoners en bezoekers.

### Serviceflats Ter Remberthove

Oostendestraat 115, 8820 Torhout  
Tel.: 050 23 27 94

## Serviceflats De Peerdenposterij

De Peerdenposterij heeft 21 erkende assistentieflets op een groene, autovrije historische site in het hartje van Torhout. Je kan er onder meer gebruik maken van diensten als poetshulp, een klusjesdienst, een strijk- en boodschappenservice en een woon- en zorgassistent die dag en nacht voor je klaar staat. Hierdoor heb je alle tijd om te genieten van wat telt: gezellig samen zijn met vrienden, familie en medebewoners.

### Serviceflats De Peerdenposterij

Rijselstraat 31 A, 8820 Torhout  
Tel.: 050 21 61 23 of 0495 54 61 23  
depeerdenposterijtorhout@telenet.be  
www.depeerdenposterij.be

## Waar vindt je een AED-toestel in Torhout?

### Eerste hulp bij gebruik van een AED-toestel

#### Wat is een AED?

In het geval van een hartstilstand kan een AED-toestel of automatische externe defibrillator gebruikt worden. Door het toedienen van een elektrische schok met dit toestel kan de verstoring van het normale hartritme verholpen worden. Bij een plotse hartstilstand is het hartritme meestal defibrilleerbaar. Het AED-toestel tijdig inschakelen, kan dus levens redden.

#### Wie mag het toestel gebruiken?

Iedereen kan en mag een AED-toestel bedienen. Het is echter wel noodzakelijk dat de gebruiker een gewone reanimatie (borstcompressies en mondbeademing) kan uitoefenen aangezien dit altijd moet toegepast worden. Het is belangrijk om in het geval van een hartstilstand ook steeds zo snel mogelijk de hulpdiensten en een hulpverlener te waarschuwen.

#### Hoe werkt het?

- Kleef de elektrodes op de ontblote borstkas van het slachtoffer. Het toestel analyseert de hartfunctie van het slachtoffer en gaat na of het nodig is om een schok toe te dienen.
- Raak daarbij het slachtoffer niet meer aan.
- Er zijn twee mogelijkheden:
  - Is er een hartritmeestoornis? Dan maakt het toestel zich klaar om een schok toe te dienen. De stroom wordt aan het hart gegeven door middel van zelfklevende elektrodes. Het fibrilleren zal dankzij deze schok stoppen en het hart krijgt de kans zelf weer een normale bloedcirculatie op te bouwen.
  - Is een schok niet noodzakelijk? Dan wordt de gebruiker geadviseerd om een gewone reanimatie te beginnen. Het toestel begeleidt de gebruiker daarbij.

Tijdens de hele procedure wordt de gebruiker geleid door de adviesstem van het apparaat. Het toestel geeft na elke stap ook aan of alle noodzakelijke handelingen correct zijn uitgevoerd. Is dat niet het geval, dan blijft het toestel de instructies herhalen tot de handeling is uitgevoerd. Bij het toestel hoort ook een kaart met instructies in woord en beeld.

#### Waar vind je een AED-toestel in Torhout:

- Voetbalveld Rozenveld, Korenbloemstraat 65, inkomdeur kantine, buiten
- Parochiezaal Korenbloem, Rozeveldstraat 9, buiten
- Cultuurcentrum de Brouckere, Aartrijkestraat 6, aan muur bij vestiairen, binnen
- Dierengezondheidscentrum, Industrielaan 29, buiten
- Woonzorgcentrum, Aartrijkestraat 11/A, binnen
- Stedelijk sportstation, Bruggestraat 14, toezichtlokaal onder tribune, buiten
- Stedelijke sporthal, Industrielaan 2, voordeur, buiten
- Velodroom, Bruggestraat 29, toiletten aan de tribune, buiten
- Vrijetijdshuis, Markt 1, pui, buiten
- De Mast, Industrielaan 2, voordeur, buiten
- Zwembad, Bruggestraat 14, algemene inkomdeur, buiten
- Parochiezaal Biekorf, Steenveldstraat 2, buiten
- Voetbalveld Verloren kost, Steenveldstraat 10, inkomdeur kantine, buiten
- Parochiezaal Goede Herder, Herderstraat 1, buiten
- Parochiezaal Sint Henricus, Zonstraat 1, buiten
- Parochiezaal Wijnendaele, Kloosterstraat 5, buiten
- Voetbalveld Wijnendaele, Baarsstraat 13, inkomdeur kantine, buiten
- Poort parochiezaal De Bosgalm, Pastoriestraat 5 (nabij school en kinderopvang Jabadabedoe)

## Erediensten Katholieke kerk

### Pastorale eenheid Petrusgemeenschap

Pastoor-deken Michel Roggeman  
Beerstraat 26, 8820 Torhout  
Tel.: 050 21 10 01  
Dekenij.torhout@gmail.com  
<http://www.petrusgemeenschap.torhout.be/>

#### Parochies:

- **Sint-Pieters**  
Beerstraat 26, 8820 Torhout  
Eucharistievieringen:  
Maandag 18 uur, kapel van troost  
Dinsdag 18 uur, kapel van troost  
Vrijdag 18 uur, kapel van troost  
Zaterdag 17 uur, kerk  
Zondag 10.15 uur, kerk
- **Don Bosco**  
Lindenstraat 17, 8820 Torhout  
Eucharistievieringen: 1e en 3e zondag om 9 uur
- **Sint-Jozef Arbeider / Driekoningen**  
Steenveldstraat 4, 8820 Torhout  
Eucharistievieringen: elke zaterdag om 18.30 uur
- **Sint-Jozefsparochie / Wijnendale**  
Eucharistieviering: 2e en 4e zondag van de maand om 9 uur

### Pastorale eenheid Sint-Margaretha

- **Parochie Sint-Henricus**  
Priester Marc Vantighem  
Pastorijstraat 4, 8810 Lichtervelde  
Tel.: 051 72 21 53  
[pastorij.lichtervelde@skynet.be](mailto:pastorij.lichtervelde@skynet.be)  
[www.pastorale-eeenheid-sint-margaretha.be](http://www.pastorale-eeenheid-sint-margaretha.be)  
Eucharistievieringen:  
donderdag 8 uur  
zaterdag 18.30 uur

## Evangelische kerk

Kevin Rigolle  
Stationsstraat 29, 8820 Torhout  
Tel.: 050 67 32 25  
Erediensten:  
zondag om 9.30 uur in de Schoolstraat 40b

## Christengemeente Het Levende Brood

Luc Vuylsteke  
Stedeweg 1, 8610 Kortemark  
Tel.: 051 56 92 69  
Erediensten:  
zondag om 10 uur in de Bakvoordestraat 19,  
8820 Torhout

## Ondersteuning van mensen met een mentale beperking

- **Tordale hoofdzetel:** vzw Tordale - Bruggestraat 39 Torhout - tel. 050 23 13 65 - fax 050 23 13 69 - [info@tordale.be](mailto:info@tordale.be) - [www.tordale.be](http://www.tordale.be)  
Tordale ondersteunt kwetsbare jongeren en volwassenen op vlak van werken, wonen, ontspannen en leren.
- **School:** vzw buso Tordale De Wissel - Bruggestraat 39 - tel. 050 23 13 65 - fax 050 23 13 69 - [dewissel@tordale.be](mailto:dewissel@tordale.be) - [www.tordale.be](http://www.tordale.be)  
Opleidingsvorm 1 en 2 voor jongeren vanaf 13 jaar  
- OV2 type 2 (verstandelijke beperking)  
- OV1, OV2 type 9 (autisme)  
- OV1, OV2 type 3 (gedrags- en emotionele stoornissen)
- **Bazaar25:** kleinschalig winkelproject met zelfgemaakte ambachtelijke producten (project van vzw Tordale)  
Burg 25 - Torhout - tel. 0491 56 17 30 en 0491 56 17 15 - [bazaar25@tordale.be](mailto:bazaar25@tordale.be)
- **Gitsstraat:** inclusiewonen in de stad (project van vzw Tordale)  
Gitsstraat 26 tot 34 - tel. 050 23 13 30 - [gitsstraat@tordale.be](mailto:gitsstraat@tordale.be)
- **Kasteel en De Torre:** inclusief wonen in een groen kader (project van vzw Tordale)  
Lichterveldestraat 37 - tel. 050 23 13 65 - [kasteel@tordale.be](mailto:kasteel@tordale.be) - [detorre@tordale.be](mailto:detorre@tordale.be)
- **Seinestraat:** groepswoning op een inclusieve site (project van vzw Tordale)  
Seinestraat 12 - tel. 050 23 13 65 - [seinestraat@tordale.be](mailto:seinestraat@tordale.be)
- **d'Rivier:** nieuwe woning op een inclusieve site (project van vzw Tordale)  
Seinestraat 14 - tel. 050 23 13 32 - [drivier@tordale.be](mailto:drivier@tordale.be)
- **Bourgondisch Hof:** uitvalsbasis voor inclusief wonen, werken en dagbesteding (project van vzw Tordale)  
Ganzevijverstraat 4 - tel. 050 23 13 65 - [info@tordale.be](mailto:info@tordale.be)
- **Huis 78:** campuswoning (project van vzw Tordale)  
Wezerstraat 1 - tel. 050 23 13 34 - [huis78@tordale.be](mailto:huis78@tordale.be)
- **Huis 56:** campuswoning (project van vzw Tordale)  
Wezerstraat 3 - tel. 050 23 13 33 - [huis56@tordale.be](mailto:huis56@tordale.be)
- **Huis 12:** campuswoning (project van vzw Tordale)  
Wezerstraat 5 - tel. 050 23 13 31 - [huis12@tordale.be](mailto:huis12@tordale.be)
- **De Beelderij:** artistiek atelier (project van vzw Tordale) - vanaf najaar 2020 - Rijselstraat 31/33 - [beelderij@tordale.be](mailto:beelderij@tordale.be)
- **De Peerdenposterij:** samen wonen en werken in een inclusieve site - vanaf najaar 2020 - Rijselstraat 31/33 - [info@tordale.be](mailto:info@tordale.be)





# ONDERNEMEN EN WERKEN

Bedrijventerreinen .....	34
Werkwinkel .....	34
Vrijwilligersloket .....	35

# ONDERNEMEN EN WERKEN

## Bedrijventerreinen

Torhout kent een bloeiend bedrijfsleven. Onze stad beschikt hierbij o.m. over twee bedrijventerreinen aan de rand van de stad. Ze werden ontwikkeld door de West-Vlaamse Intercommunale (WVI):

- Torhout Noord, gelegen langs de Noordlaan en de Bruggestraat;
- De Ringaert, gelegen langs de Roeselaarseweg.

Meer informatie over prijzen en beschikbaarheid van panden en gronden op beide industrieterreinen kan je krijgen via [info@wvi.be](mailto:info@wvi.be).

### WVI

Baron Ruzettelaan 35, 8310 Brugge  
Tel.: + 32 50 36 71 71 - [info@wvi.be](mailto:info@wvi.be)

## Lokale economie

**Waarvoor kan je terecht bij de dienst lokale economie?**

- Aangifte afwijking op de wekelijkse rustdag;
- Bedrijventerreinen;
- Brandveiligheidsattest voor horeca-uitbaters;
- Economische kaart;
- EFRO-project: Torhout winkelstad!;
- Energievriendelijke Horeca;
- Exploitatievergunning voor de horeca;
- Gemeentelijke premie voor een startende ondernemer;
- Omgevingsvergunning voor kleinhandelsactiviteiten;
- Toelating voor het uitdelen van flyers op markten, evenementen en openbare plaatsen;
- Torhoutbon;
- Torhout Handelt!;
- Voordelige lening voor ondernemingen (Win-winlening);
- Wekelijkse markt.

### Torhout Handelt!

Vzw Torhout Handelt! is de samenwerking tussen het Lokaal Bestuur Torhout en de lokale middenstand. Torhout Handelt! wil lokale handelaars ondersteunen en het lokale winkelapparaat laten groeien en bloeien. Zo pakken ze o.m. de leegstand van winkelpanden aan. Een overzicht van leegstaande panden vind je op [www.torhouthandelt.be](http://www.torhouthandelt.be)

Samen met lokale ondernemers wil Torhout zo een heel brede mix van diensten, handel, horeca en bedrijven creëren, toegankelijk en dichtbij voor iedereen.

**Info:** [www.torhouthandelt.be](http://www.torhouthandelt.be)

### Torhoutbon

De Torhoutbon is een stedelijke geschenkbbon. Je kan de bon rechtstreeks kopen aan het onthaal van het stadskantoor of in het Vrijetijdshuis. Maar je kan hem ook digitaal bestellen via [www.torhoutbon.be](http://www.torhoutbon.be). De bon is geldig in alle deelnemende handelszaken van Torhout en verkrijgbaar voor 5, 10, 15, 20 en 50 euro, of meervouden van dat bedrag. Met de Torhoutbon geef je de lokale economie een extra duwtje in de rug.

### Wekelijkse markt

Elke woensdagvoormiddag is er markt op het marktplein en de onmiddellijke omgeving. In de loop van de maand mei wordt daarnaast een jaarlijkse avondmarkt georganiseerd. Een standplaats op de markt moet aangevraagd worden aan het college van burgemeester en schepenen, Markt 1, 8820 Torhout.

**Info:** Markcomité Torhout -

[www.facebook.com/detorhoutsewoensdagmarkt](https://www.facebook.com/detorhoutsewoensdagmarkt)

### Dienst Lokale Economie

Stadskantoor

Aartrijkestraat 11/B, 8820 Torhout

Tel.: 050 22 11 22 - [economie@torhout.be](mailto:economie@torhout.be)

## Werkwinkel

In de werkwinkel kun je als werkzoekende, werknemer of werkgever terecht met al je vragen omtrent werk. Je vindt er volgende organisaties:

### GTB

GTB staat voor Gespecialiseerde dienst voor Trajectbepaling en -Begeleiding voor personen met een arbeidshandicap. GTB begeleidt mensen om een gepaste job te vinden en te houden en werkt hiervoor samen met VDAB en andere diensten zoals gespecialiseerde opleidingscentra en diensten voor arbeidsonderzoek.

**Info:** [www.gtb-vlaanderen.be](http://www.gtb-vlaanderen.be).

### VDAB

VDAB is er voor werkzoekenden, werknemers én werkgevers. Door te bemiddelen wil VDAB zoveel mogelijk werkzoekenden aan een job helpen en zoveel mogelijk vacatures invullen. Om de talenten van de werkzoekenden maximaal te ontwikkelen, biedt VDAB uitstekende opleidingen aan, zowel in de eigen VDAB-opleidingscentra, als via werkplekleren in bedrijven. Ook mensen die aan het werk zijn, wil VDAB via begeleiding, advies, informatie en opleiding stimuleren om het beste te halen uit hun loopbaan.

Voor onze basisdienstverlening (inschrijving als werkzoekende, opleiding aanvragen, attesten aanvragen, inschrijvingsbewijzen, informatie allerhande....) kan iedereen terecht op [www.vdab.be](http://www.vdab.be) of op het gratis nummer 0800 30 700 tussen 8.00 uur en 19.00 uur.

Enkel op afspraak.

### **VDAB Torhout**

Rijselstraat 30, 8820 Torhout,  
Tel.: 050 44 04 80

## Wijk-werken

Via het systeem van wijk-werken kan je als werkzoekende aan de slag in scholen, verenigingen, land- en tuinbouwbedrijven of bij de gemeente. Maar ook bij mensen thuis is het mogelijk om enkele uren per week extra werkervaring op te doen. Deze ervaring is voor veel werkzoekenden goud waard: het is immers een eerste stap in de zoektocht naar een duurzame job.

**Info:** [www.vdab.be/wijk-werken/wijk-werker](http://www.vdab.be/wijk-werken/wijk-werker).

### **Werkwinkel**

Rijselstraat 30, 8820 Torhout  
Tel.: 050 23 06 50 - [www.werkwinkel.be/torhout](http://www.werkwinkel.be/torhout)

Open op afspraak

## Vrijwilligersloket

Bij het lokaal bestuur zijn heel wat vrijwilligers aan de slag. Zij leveren mooi werk binnen de verschillende diensten, naargelang hun eigen interesses. Het werk van de vele vrijwilligers heeft een grote meerwaarde voor zowel de diensten, onze maatschappij, als voor de vrijwilliger zelf.

Torhout Vrijwilligt is een vrijwilligersloket waar iedereen zich kan melden. In het vrijwilligersloket start je met een gesprek, waarbij er samen met jou bekeken wordt wat je precies wenst te doen binnen het Lokaal Bestuur Torhout. Wil je liever ondersteuning bieden aan mensen in een kwetsbare situatie? Dan kijken we of je aan de slag kan als buddy binnen onze buddywerking.

Op de website van Torhout Vrijwilligt vind je alvast een overzicht van het openstaand vrijwilligerswerk.

### **Torhout Vrijwilligt**

Stadskantoor  
Aartrijkestraat 11/A, 8820 Torhout  
Tel.: 050 22 12 33 - [vrijwilligers@torhout.be](mailto:vrijwilligers@torhout.be) -  
[www.torhoutvrijwilligt.be](http://www.torhoutvrijwilligt.be)

Open op dinsdag van 9 tot 12 uur en op  
donderdag van 13.30 tot 16 uur.





# ONTSPANNEN

Bibliotheek .....	37
Cultuur .....	38
Kunstacademie .....	39
Sport.....	39
Verenigingen .....	41
Visit Torhout .....	41
Vrijtijdshuis .....	45
Webshop.....	48

# ONTSPANNEN

## Bibliotheek

In de Torhoutse bibliotheek kan je niet alleen boeken, cd's en dvd's ontlenen, je kan er ook opzoekwerk doen, een krant of een tijdschrift inkijken of surfen op het internet. Bij mooi weer kun je verpozen in onze leestuin. Zin in muziek of een film? Er is een ruim aanbod aan cd's en dvd's. In onze bib kan je ook een e-reader en e-boeken ontlenen of deelnemen aan activiteiten zoals die in het kader van de Gedichtendag, Jeugdboekenmaand of Voorleesweek. De bib, dat is voor elk wat wils!

### Waarvoor kan je bij ons terecht?

- Bib-aan-huis;
- Bib-box;
- Bibliotheek voor scholen;
- Bibliotheekvoorzieningen voor personen met een beperking;
- Boekstart;
- Catalogus;
- Huisregels bibliotheek;
- Jeugdliteratuurwijzer;
- Kinder- en Jeugdjury;
- Leeskring;
- Leestips;

- Ontlenen van boeken, cd's, dvd's en ander bibliotheekmateriaal;
- Studeren in de bib;
- Uit een andere bib ontlenen (IBL);
- Verlengen en reserveren;
- Voorlees- en knutselactiviteiten.

## Onze afdelingen

### Jeugd

- Babyhoekje met karton-, bad- en knisperboekjes;
- Verhalen voor peuters en kleuters (P), 6 tot 8 jaar (rood), 9 tot 11 jaar (groen), 12 tot 14 jaar (blauw) en +14 jaar (geel);
- Strips voor alle leeftijden;
- Informatieve boeken;
- Luisterboeken en daisyroms, kamishibai en fundels.

### Volwassenen

- Romans, grootletterboeken, poëzie, anderstalige boeken (Duits, Engels, Frans, Italiaans en Spaans);
- Strips, graphic novel, manga;
- Informatieve boeken en naslagwerken;
- Luisterboeken en daisyroms;



## Audiovisuele materialen (cd's + dvd's)

- Cd's voor jeugd en volwassenen;
- Speelfilms op dvd, informatieve dvd's en muziekdvd's voor jeugd en volwassenen.

### Bibliotheek

Ravenhofstraat 9, 8820 Torhout  
Tel.: 050 22 11 40 - bib@torhout.be

### Openingsuren:

- Maandag, dinsdag, vrijdag van 15 tot 19 uur;
- Woensdag van 9 tot 12 uur en 14 tot 19 uur;
- Donderdag van 9 tot 12 uur;
- Zaterdag van 9 tot 12 uur.

## Cultuur

### Waarvoor kan je bij ons terecht?

- Cultuurcentrum de Brouckere;
- Cultuurraad;
- Cultuurprijzen;
- Erfgoedprijz;
- Evenementen;
- Zelf organiseren van evenementen.

## Cultuurcentrum de Brouckere



© Rudi Schuerewegen

Cultuurcentrum de Brouckere is het trefpunt voor elke cultuurliefhebber. Je kan er terecht voor een breed, eigentijds en kwalitatief cultuuraanbod. Van dans tot theater, van hedendaags circus tot humor.

### Waarvoor kan je bij ons terecht?

- Eigen dag- en avondvoorstellingen;
- Schoolvoorstellingen;
- Voorstellingen derden;
- Tentoonstellingen;
- Zaalhuur.

### Info en tickets:

Interesse in de programmering van Cultuurcentrum de Brouckere? We helpen je graag verder aan het onthaal van het cultuurcentrum of via [ccdebrouckere.be](http://ccdebrouckere.be).

### Cultuurcentrum De Brouckere

Aartrijkestraat 6, 8820 Torhout  
Tel.: 050 22 11 50 - ccdb@torhout.be -  
[www.ccdebrouckere.be](http://www.ccdebrouckere.be)

### Openingsuren balie

- Maandag t.e.m. vrijdag van 13.30 tot 17.30 uur;
- Bij voorstellingen 1 uur voor aanvang;
- Jaarlijkse sluitingsperiode: laatste 3 weken van juli en tussen Kerst en Nieuwjaar;
- Het cultuurcentrum is gesloten op zon- en feestdagen tenzij uitdrukkelijk anders vermeld.

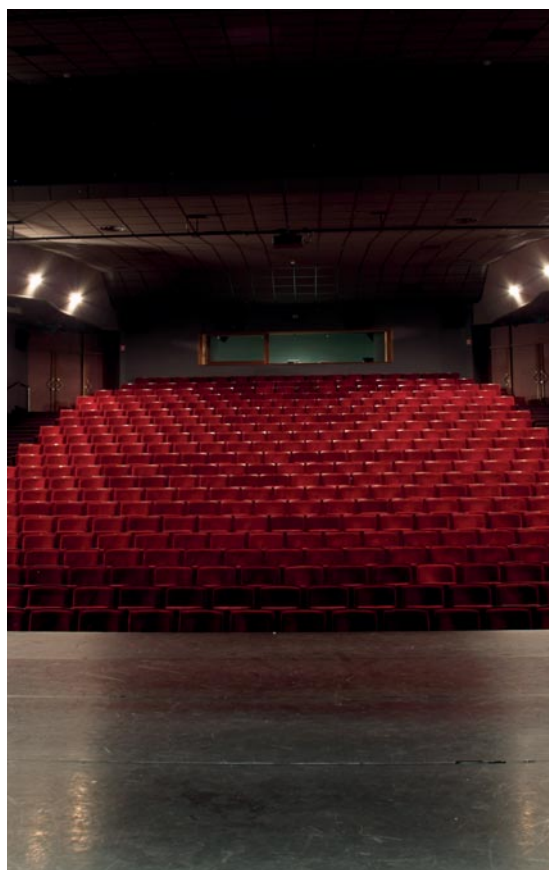

## Kunstacademie

Zie pagina 20 (rubriek onderwijs - naschoolse vorming)



Marijke Debusschere

## Sport

### Waarvoor kan je bij ons terecht?

- Gebruik van sportinfrastructuur;
- Sportaanbod;
- Ontlenen klein sportmateriaal;
- Subsidies voor sportverenigingen en organisatoren;
- Ondersteuning voor sportverenigingen;
- Zwembad;
- Sportraad;
- De Mast.

## Sportkaart

Individuele sporters die de atletiekpiste, de polyvalente baan, het joggingparcours en de faciliteiten van het sportstadion (douches) willen gebruiken, moeten een sportkaart hebben. Die kan je kopen bij de sportdienst of bij de toezichthouder van dienst.

Torhoutenaars, leden van een Torhoutse sportvereniging of studenten die in onze stad studeren, betalen €10 per kaart. Niet-inwoners betalen dan weer €25.

De sportkaart is een jaar geldig vanaf de aanvraagdatum.

## Multisportvelden

In Torhout kan je op de drie multisportvelden terecht. Dit zijn terreinen waar zowel gevoetbald, gevolleybald als gebasketbald kan worden. De terreinen kan je vrij gebruiken, reservatie is niet nodig.

- Stadspark: achter het zwembad;
- Wijnendale: A. Deleustraet naast de kerk;
- Sint-Henricus: kruising Zonstraat en Sterstraat.

## Skatepark

Het skatepark van Torhout vind je in het stadspark, net naast het zwembad. Er is een funbox, enkele flat rails en quarter pipes. Naast skaten, BMX'en of steppen kan je er ook je kunsten op de graffitimuren loslaten.

## Speelbos domein d'Aertrycke

In 2018 werden de eerste bomen aangeplant van het speelbos in domein d'Aertrycke aan de Wijnendalestraat. Je kan er ravotten en gebruik maken van de avontuurlijke speeltoestellen, nog maar een voorproefje van wat allemaal nog komen zal...

## Speelbos Torwoud

Enkele jaren geleden werd langs de Kersouwkenstraat een bufferbekken gemaakt. Meteen de start voor de aanleg van een waterspeelzone en speelbos met avontuurlijke speeltoestellen.

## Speelplein De Warande



Naast de talrijke wijkspeelpleintjes vind je in Torhout ook een groot omheind speelplein: De Warande. Dit domein wordt tijdens de paas- en zomervakantie gebruikt door de speelpleinwerking. Verder vertoeven ook mountainbikers en andere verenigingen regelmatig in dit bosrijk gebied. Ook kinderen met hun ouders zijn tijdens de

openingsuren welkom op dit openbaar, avontuurlijk speelplein. Komen spelen tijdens de openingsuren is gratis.

## Domein reserveren

Als Torhoutse vereniging of organisatie is het mogelijk om het domein en/of de infrastructuur voor een beperkte periode af te huren. Voorwaarden en prijzen vind je in het gebruiksreglement. Reserveren kan via [webshoptorhout.recreatex.be](http://webshoptorhout.recreatex.be) of [speelplein.de.warande@torhout.be](mailto:speelplein.de.warande@torhout.be)

## Speelpleintjes

In Torhout zijn er heel wat verschillende wijkspeelpleintjes. Ontdek ze allemaal aan de hand van onze Buitenspeelpas. De Buitenspeelpas is gratis te verkrijgen in het Stadskantoor en in het Vrijtijdshuis. Je kan de Buitenspeelpas ook downloaden op [www.torhout.be/speelpleintjes](http://www.torhout.be/speelpleintjes).

## Vakantieaanbod van het Lokaal bestuur

- **Speelpleinwerking - De Warande**  
Aartrijkestraat 140, 8820 Torhout  
Tel.: 050 22 20 14 - [speelplein.de.warande@torhout.be](mailto:speelplein.de.warande@torhout.be)  
(tijdens de paas- en zomervakantie voor kinderen van 3 tot 12 jaar)
- **Torhout Beach**  
Caravan naast het skatepark  
Tel.: 050 22 20 14 - [jeugdendienst@torhout.be](mailto:jeugdendienst@torhout.be)  
(tijdens de paas- en zomervakantie voor jongeren van 12 tot 18 jaar)

- **Jeugddienst**  
Markt 1, 8820 Torhout  
Tel.: 050 22 20 14 - [jeugddienst@torhout.be](mailto:jeugddienst@torhout.be) - [www.jeugdatorhout.be](http://www.jeugdatorhout.be)
- **Sportkampen - Dienst Sport**  
Industrielaan 2, 8820 Torhout  
Tel.: 050 22 11 80 - [sportpromotie@torhout.be](mailto:sportpromotie@torhout.be)
- **Kampen op de boerderij**  
Kinderboerderij d'Oude Smelterij  
Ieperse Heerweg 5, 8820 Torhout  
Tel.: 050 21 67 03 - [kinderboerderij@torhout.be](mailto:kinderboerderij@torhout.be)
- **Suzuki-kamp - Kunstacademie**  
Bruggestraat 12, 8820 Torhout  
Tel.: 050 21 56 55 - [academie@torhout.be](mailto:academie@torhout.be) - [www.kunstacademietorhout.be](http://www.kunstacademietorhout.be)  
(tijdens de zomervakantie)

## Zwembad



Het Torhoutse zwembad is een 25 meter-bad met beweegbare bodem. Daardoor varieert de diepte in het ondiepe bad van 50 cm tot 1,80 m. Opgepast dus als je straks een duik neemt...





### Waarvoor kan je bij ons terecht?

- Tarieven en openingsuren;
- Baantjeszwemmen;
- Verjaardagszwemmen;
- Zwemlessen voor kinderen;
- Zwemlessen voor volwassenen;
- Beweeg je fit-kaart;
- Peuterzwemmen;
- Samenwerking zwembad Torhout en Lichtervelde;
- Sport na School;
- Sport voor 50+;
- Sport voor volwassenen;
- Zwembrevetten;
- Zwemmen voor mensen met een beperking.

### Tarieven en openingsuren zwembad

Check [www.torhout.be](http://www.torhout.be)

Jaarabonnementen en beurtenkaarten zijn ook geldig in het zwembad van Lichtervelde en vice versa. Sociaal Tarief mogelijk, vraag ernaar!

#### Zwembad Torhout

Sportcentrum Benny Vansteelant - zwembad  
Bruggestraat 14, 8820 Torhout  
Tel.: 050 23 08 58 - [zwembad@torhout.be](mailto:zwembad@torhout.be)  
Voor openingsuren, raadpleeg  
[www.torhout.be/zwembad](http://www.torhout.be/zwembad)

#### Dienst Sport

**Sportcentrum Benny Vansteelant - sporthal**  
Industrielaan 2, 8820 Torhout  
Tel.: 050 22 11 80 - [sport@torhout.be](mailto:sport@torhout.be)  
elke werkdag van 8 tot 12 uur en van  
13.30 tot 16 uur



## Verenigingen

Een overzicht van de Torhoutse culturele verenigingen vind je op

[www.facebook.com/cultuurraadtorhout](https://www.facebook.com/cultuurraadtorhout)

## Visit Torhout



Marijke Debusschere

#### Visit Torhout

Vrijetijdshuis  
Markt 1, 8820 Torhout  
Tel.: 050 22 07 70 - [vrijetijdshuis@torhout.be](mailto:vrijetijdshuis@torhout.be) -  
[www.visittorhout.be](http://www.visittorhout.be)  
elke werkdag van 10 tot 12 uur en van 13.30 tot  
16 uur

## Kastelen & Musea



Torhout, de oudste stad van het graafschap Vlaanderen, was ooit een belangrijke jaarmarktstad net op de grens tussen de polders en het binnenland. Met het Kasteel van Wijnendale beschikte het ook over een belangrijke grafelijke burcht.

Onze stad heeft dus aardig wat wortels in de middeleeuwen. Bovendien bezorgde het Torhouts aardewerk de stad faam tot buiten de landsgrenzen. En met mosterd Wostyn hebben we het pittigste streekproduct van het Brugse Ommeland...

Wanneer trek jij als Torhoutenaar op toeristische ontdekkingstocht?

#### Kasteel Wijnendale

De historische waterburcht Kasteel van Wijnendale met het 180 ha groot bos, vertelt het verhaal van de

## ONTSPANNEN

graven van Vlaanderen, het belang van Maria van Bourgondië tot de meidagen van 1940, met interactief parcours voor kinderen.

Het kasteel kan individueel of in groep bezocht worden.

### Kasteel Wijnendale

Oostendestraat 390, 8820 Torhout  
Vrijetijdshuis - tel.: 050 22 07 70 -  
vrijetijdshuis@torhout.be

**Openingsuren:** [www.visittorhout.be](http://www.visittorhout.be)

### Domein Ravenhof

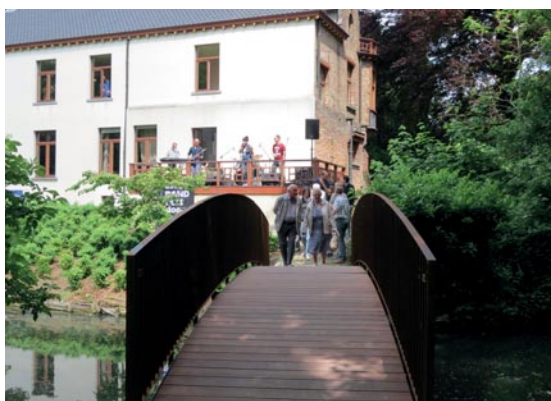

Kasteel Ravenhof met Ravenhofparkt ligt op wandelafstand van de Markt. Het Kasteel en het park kennen een rijke geschiedenis die terug gaat tot de 13de eeuw. Op de eerste verdieping kan je het Museum Torhouts Aardewerk bezoeken. Tijdens de zomer vind je op het gelijkvloers en in het park tal van pop-ups onder de noemer 'Santeboetiek'.

### Provinciedomein d'Aertrycke



Provinciedomein d'Aertrycke imponeert met een uniek kasteelpark, vijver, weides en bossen. Ideaal om even in rond te kuieren langs de geleide wandelpaden. In het midden van het domein bevindt zich het sprookjesachtige Kasteel d'Aertrycke met

buffetrestaurant. In het koetshuis kan je terecht voor een lekkere pannenkoek of kleine snack.

### Provinciedomein d'Aertrycke

Zeeweg 98, 8820 Torhout  
[www.kasteeld aertrycke.be](http://www.kasteeld aertrycke.be)

### Museum Torhouts Aardewerk



Het Museum Torhouts Aardewerk herbergt een indrukwekkende verzameling meerkleurig versierd Vlaams en Torhouts kunst aardewerk. In Torhout zijn er sinds de late 18de eeuw kunstpottenbakkers aan het werk. Zij legden er de basis voor een sieraardewerkproductie die later zowat in heel Vlaanderen werd overgenomen en gekopieerd. Het Museum is opgebouwd rond de vermaarde collectie Torhouts aardewerk van de families Willemyns en Maes uit de 19de en eerste helft van de 20ste eeuw.

### Museum Torhouts Aardewerk

Kasteel Ravenhof  
Ravehofstraat 5, 8820 Torhout

**Openingsuren:** [www.visittorhout.be](http://www.visittorhout.be)

### Mosterdmuseum



Het privé-mosterdmuseum van Wostyn toont de geschiedenis van dit heerlijke streekproduct in al haar glorie. De collectie omvat mosterdpotten, reclamepanelen en andere curiosa van verschillende binnen- en buitenlandse mosterdmakers. De oude

mostermolen is het pronkstuk van het mostermuseum geworden. Tijdens de rondleiding neemt Piet Wostyn je mee door zijn atelier en laat hij je proeven van deze pittige mosterd, ons Torhout's streekproduct.

**Het Mostermuseum**

Oude Gentweg 63, 8820 Torhout  
[www.visittorhout.be/mostermuseum](http://www.visittorhout.be/mostermuseum)  
 Tel.: 050 21 23 00

Bezoeken kan enkel op afspraak

**Parken & Bossen**



Trek er op uit. Er valt wel elk seizoen iets te beleven in onze groene omgeving. Trek de deur achter je dicht en stap naar buiten. Alleen, met je partner, met vrienden, je kinderen of de hele familie. De parken en bossen in Torhout zijn een belevenis voor ons allemaal. Of het nu om te wandelen, fietsen, picknicken, zingen, spelen, genieten of uitrusten is. Doe iets buitengewoons en ontdek en beleef de natuurpracht van Torhout! Kaarten van het fiets- en wandelnetwerk en andere leuke wandel- en fietsroutes zijn te verkrijgen in het Vrijetijdshuis.

**Wijnendalebos**

Met de Wijnendaleboskapel langs het Fonteinpad en de restanten van een Duitse bunker uit de 2de Wereldoorlog is het historische Wijnendalebos de ideale plek om de omgeving rond Kasteel Wijnendale te ontdekken.

**Info:** [www.wijnendalebos.com](http://www.wijnendalebos.com)

**Groenhove bos**

Verken de wandelpaden, het joggingparcours of het ruiterspad in Groenhovebos. Geniet van de omgeving rond de visvijver met speelweide en leuke speeltuin. Onthaast in het mooie Diocesaan Centrum Groenhove waar het jaar rond tentoonstellingen te bewonderen zijn. Honger of dorst? Dan kan je terecht in de Groene Specht. Ook seminaries volgen,

vergaderen en verblijven kan bij Virgo Fidelis vzw. Je vindt er alles over op [www.groenhove.net](http://www.groenhove.net).

**Speelbos Torwoud**

Enkele jaren geleden werd langs de Kersouwkenstraat een bufferbekken gemaakt. Meteen de start voor de aanleg van een waterspeelzone en speelbos met en avontuurlijke speeltoestellen. Een ideale manier om al spelend te genieten van de prachtige natuur. En... je mag de paden verlaten...

**Wandel- en fietsroutes**

In Torhout zijn heel wat routes ingericht voor wandelaars en fietsers. Hieronder vind je een overzicht. Meer informatie vind je bij het Vrijetijdshuis of op de website [www.visittorhout.be](http://www.visittorhout.be).

- Moereveldpad;
- Revinzepad;
- Wijnendaleboswandeling;
- De Groene 62 ;
- De Groene Haltewandeling;
- De Leopold III-wandeling ;
- Erfgoedwandeling in de stad;
- Kaleidoscoop.

**Streekproducten**

**Thouroutenaere**



Het streekbier Thouroutenaere heeft een stevige schuimkraag. Blond van graan, vloeit het rijkelijk als

de Torhoutse spraak. Met zijn 8,5° is dit bier de trouwe partner van elke stadsreceptie. In dit bier proef je Torhout, stevig en hartelijk. Te koop in vele Torhoutse horecazaken en supermarkten.

## Mostaard Wostyn



Zeg niet zomaar mosterd tegen Mostaard Wostyn! Wie dit proeft, weet waarom. Mostaard Wostyn draagt met trots het label van erkend product. Heerlijk op een boterham met Wijnendalekaas of Thouroutenaere paté. Proef ook de andere specialiteiten van Wostyn zoals de mosterdjenever, mosterdzaadkoekjes en de unieke mosterdpraline! Allemaal te proeven en te koop in het mosterdwinkeltje op Conscienceplein 7.

## Wijnendale kaas

Deze kaas is geschikt als dessertkaas, ideaal om te dippen in de mosterd van Wostyn en door te spoelen met een glas blondschuimende Thouroutenaere.

## Thurholt wijn

Wijngoed Thurholt bestaat uit twee kleinschalige hobbywijnngaarden in Torhout en Baliebrugge (een deelgemeente van Oostkamp). Thurhold verwijst naar de naam die Torhout kreeg vanaf 834. In de wijngaarden worden vijf witte (Siegerrebe, Solaris,

Kerner, Phoenix en Chardonnay) en vier rode rassen (Rondo, Cabernet Cantor, Cabernet Cortis en Pinot Noir) verbouwd.

## Proeven en logeren



Dat je in een stad met streekproducten als Mostaard Wostyn, Wijnendale kaas en Thouroutenaere ook gastronomisch kan tafelen, mag geen verrassing zijn. Op de Markt, langs de verschillende ingangswegen, in de groene gordels en zelfs op de meest onverwachte locaties vindt elke smaakpapil zijn goeste. Daarnaast zijn er tal van leuke adressen waar je kan logeren.

Een actueel overzicht van de Torhoutse horeca vind je op [www.visittorhout.be](http://www.visittorhout.be) en in het Vrijetijdshuis.



Marijke Debusschere

## Vrijtijdshuis

In het Vrijtijdshuis kan je terecht met al je vragen over evenementen, toerisme, jeugd en cultuur. Meer informatie over deze diensten vind je onder de betreffende rubriek.

### Vrijtijdshuis

Markt 1, 8820 Torhout  
Tel.: 050 22 07 70 - [vrijtijdshuis@torhout.be](mailto:vrijtijdshuis@torhout.be) -  
[www.visittorhout.be](http://www.visittorhout.be)  
openingsuren: [www.torhout.be/contact](http://www.torhout.be/contact)

### Waarvoor kan je bij ons terecht?

- Aanvragen van een gidsbeurt;
- Boskoffer;
- Cultuurprijzen;
- Erfgoedprijzen;
- Erkenning en subsidiëring verenigingen;
- Evenementen;
- Evenementenborden - inschuifborden en roosterborden;
- Fietsen in Torhout;
- Heemkundige kring;
- Kabouterkoffer;
- Kasteel Wijnendale;
- Logies in Torhout;
- Mosterdmuseum;
- Museum Torhouts Aardewerk;
- Paardrijden in Torhout;
- Raakvlak;
- Standplaats op een evenement;
- Torhout herdenkt 1918;
- Torhoutse verenigingen;
- Uitleendienst;
- Wandelen in Torhout;
- Werking webshop;
- Werkingssubsidie voor sociaal-culturele verenigingen.

## Evenementenkalender

Op [www.visittorhout.be](http://www.visittorhout.be)

## Zelf organiseren

Je wil Torhout nog levendiger maken door zelf een eigen evenement te organiseren? Graag! We ondersteunen je met de evenementenfiche voor stads- en veiligheidsdiensten, met een uitleendienst, veel promotiemogelijkheden en een overzicht van beschikbare zalen. Succes!

### Waarvoor kan je bij ons terecht?

- Evenementenborden - inschuifborden en roosterborden;
- Fuif organiseren;
- Toelating om bij een evenement af te wijken van het geluidsniveau;

- Toelating voor het uitdelen van flyers op markten, evenementen en openbare plaatsen;
- Uitleendienst;
- Veiligheid bij evenementen.

Op [www.torhout.be/zelf-een-evenement-organiseren](http://www.torhout.be/zelf-een-evenement-organiseren) kan je de evenementenfiche downloaden.

## Jeugddienst



De jeugddienst maakt deel uit van het Vrijtijdshuis, te vinden in het oude stadhuis op de Markt. Spring gerust binnen. Wil je zeker zijn dat er iemand is, maak dan een afspraak.

### Jeugddienst

Vrijtijdshuis - Markt 1, 8820 Torhout  
Tel. 050 22 20 14 - [jeugddienst@torhout.be](mailto:jeugddienst@torhout.be) -  
[www.jeugdatorhout.be](http://www.jeugdatorhout.be) -  
[www.facebook.com/jeugdatorhout](https://www.facebook.com/jeugdatorhout)

### Waarvoor kan je bij ons terecht?

- Adviezen jeugdraad;
- Animator worden;
- Attesten mutualiteit jeugdwerk;
- Belastingvermindering voor de kosten voor kinderopvang;
- Buitenspeeldag;
- Fuif organiseren;
- Ge zie ne properen!;
- Graffitimuren;
- Jeugdhuis De Troubadour;
- Jeugdkampen;
- Jeugdverenigingen;
- Kinderboerderij;
- Meehelpen;
- Multisportvelden;
- Radar;
- Skatepark;
- Speelbos domein d'Aertrycke;
- Speelbos Torwoud;
- Speelplein De Warande;
- Speelpleintjes;

- Speelpleinwerking;
- Speelstraat;
- Subsidies jeugd;
- Techniekacademie;
- Torhout Beach;
- Verslagen Algemene Vergadering jeugdraad;
- Winterpret: doe-dagen;
- Zoëff.

## Jeugdhuis De Troubadour

Het jeugdhuis opende in 2016 haar deuren aan de Zuidstraat. Het wordt volledig gerund door vrijwilligers. Zo houden tijdens de wekelijkse markt op woensdagvoormiddag de bewoners van Huize Tordale het jeugdhuis open.

### Jeugdhuis De Troubadour

Zuidstraat 14, 8820 Torhout  
[www.jhdetroubadour.be](http://www.jhdetroubadour.be) -  
[www.facebook.com/pg/jhdetroubadour](https://www.facebook.com/pg/jhdetroubadour)

## Jeugdkampen

### Jeugdkampen van het lokaal bestuur

Een volledig en up-to-date overzicht van alle kampen die door de stadsdiensten georganiseerd worden, vind je via [webshoptorhout.recreatex.be](http://webshoptorhout.recreatex.be).

### Jeugdkampen van externe organisaties

Hieronder vind je een lijst van alle organisaties die kampen organiseren voor kinderen en jongeren. Op hun website vind je een actueel overzicht van de beschikbare plaatsen, hun contactgegevens en de mogelijkheid om in te schrijven.

- **Compagnie Mila:** musicalkampen ([www.milakampen.be](http://www.milakampen.be));
- **Circodans:** circuskampen ([www.circodans.be](http://www.circodans.be));
- **Culture Dance:** danskampen ([www.culturedance.be](http://www.culturedance.be));
- **De Koddaert:** tenniskampen ([www.challengetennis.be](http://www.challengetennis.be));
- **Groenhove:** sport- en paardenkamp Groenhove ([www.groenhove.be](http://www.groenhove.be));
- **Intermuza:** omnisport, crea, taal ... ([www.facebook.com/intermuza](https://www.facebook.com/intermuza));
- **KM Torhout:** voetbalkamp ([www.kmtorhoutjeugd.be](http://www.kmtorhoutjeugd.be));
- **Krachtbal Torhout:** krachtbalkamp ([www.facebook.com/krachtbaltorhout](https://www.facebook.com/krachtbaltorhout));
- **Panta Rhei:** creakampen ([www.pantarheivzw.be](http://www.pantarheivzw.be));
- **Ratjetoe:** kleuterkampen ([www.ratjetoe.be](http://www.ratjetoe.be));
- **Stoeterij Deloof:** paardenkampen ([www.stoeterijdeloof.be](http://www.stoeterijdeloof.be));
- **Talentenzolder:** creakampen ([www.talentenzolder.be](http://www.talentenzolder.be));
- **Toneelkring Sint Rembert:** theaterkamp ([www.sintrembert.be](http://www.sintrembert.be));
- **Sterre-kids:** themakampen ([www.sterre-kids.be](http://www.sterre-kids.be)).





## Jeugdverenigingen

In Torhout zijn heel wat jeugdverenigingen actief. Meer informatie over hun werking en activiteiten vind je online.

- Chiro Jomada Wijnendale - gemengd - 6 tot 18 jaar;
- Chirojongens Don Bosco - jongens - 6 tot 16 jaar;
- Chiromeisjes Don Bosco - meisjes - 6 tot 18 jaar;
- KLJ Torhout - gemengd - vanaf 16 jaar;
- KSA 's Gravenwinkel - jongens - 6 tot 16 jaar;
- KSA De Wiek - gemengd - 6 tot 16 jaar;
- KSA Driekoningen - gemengd - 6 tot 16 jaar;
- KSA Marie Mo - meisjes - 6 tot 16 jaar;
- Scouts & Gidsen Robrecht van Bethune - gemengd - 6 tot 18 jaar;
- Scouts & Gidsen Sint-Rembert - gemengd - 6 tot 18 jaar;
- Clubwerking Oranje - jonge mensen met een beperking;
- Punt Kernwerking - jongeren vanaf 1ste middelbaar;
- Pluto - jongeren van 12 tot 18 jaar.

Bij elk van deze jeugdverenigingen is het Sociaal Tarief geldig. Rechthebbenden krijgen 75% korting op deelnamegeld. Je kan een deel van het inschrijvingsgeld voor jeugdverenigingen terugkrijgen via de belastingen. Daarnaast betalen ook de meeste mutualiteiten een bedrag terug.

## Domein d' Oude Smelterij - Kinderboerderij

Op het domein d' Oude Smelterij - Kinderboerderij valt heel wat te beleven. Het domein van 4,5 ha herbergt kleine en grote neerhofdieren, een prachtige serre, een mooie speeltuin, bijenhal en een gezellige cafetaria. Het domein is ook het startpunt voor een mooie bewegwijzerde wandeling Moereveld van 7,5 km en het begin- en eindpunt van een 10 km lange skeeleroute. Daarnaast sluit het domein aan op het fietsnetwerk Brugs Ommeland. Verschillende verenigingen hebben er hun uitvalsbasis en huren er een lokaal voor hun vergaderingen of festiviteiten. Voor private feesten kan je terecht bij de zelfstandig uitbaters van de cafetaria. Jaarlijks bezoeken meer dan 10.000 leerlingen de kinderboerderij en leren zij de landbouw wat beter kennen. Je bent ook welkom op een van de vele activiteiten die op de kinderboerderij georganiseerd worden zoals boerderijkampen, een tweejaarlijks schaapscheerfeest of de plattelandsdag op de tweede zondag van september. Of misschien logeer je binnenkort wel in een van de twee trekkershutten?

### Waarvoor kan je bij ons terecht?

- Educatieve activiteiten voor groepen;
- Een lokaal huren;
- Eventlocatie;
- Een verjaardagsfeestje houden op de kinderboerderij;

- Gezinstassen ontlenen Moereveldpad;
- Kampen op de kinderboerderij;
- Praktische afspraken;
- Toettoet;
- Verhuur trekkershutten;
- Verkoop van dieren;
- Huishoudelijk reglement kinderboerderij.

## Domein d' Oude Smelterij - Kinderboerderij

Ieperse Heerweg 5, 8820 Torhout  
 Tel.: 050 21 67 03 - kinderboerderij@torhout.be  
 - www.kinderboerderij.be/torhout  
 Verdere inlichtingen over de cafetaria:  
 www.kiboe.be/torhout/startpagina

### Openingsuren

- Elke dag van 9 tot 18 uur (van november tot februari open tot 17 uur);
- Gesloten van 24 december t.e.m. 1 januari;
- Educatieve dienst: na afspraak;
- Cafetaria: gesloten op maandag.

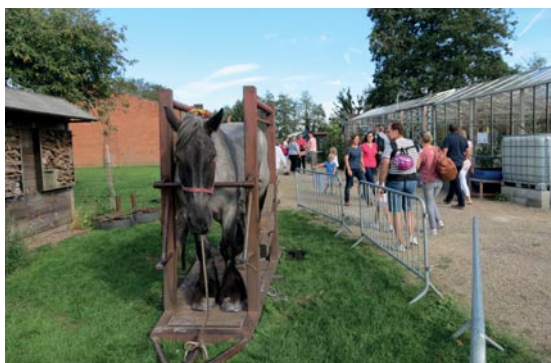

## Webshop

Wil je erbij zijn op een van de vele evenementen en activiteiten van onze stad?

Schrijf je in of koop je ticket via onze webshop **webshoptorhout.recreatex.be!**

Vaak gestelde vragen over het gebruik van de webshop van het Lokaal Bestuur.

### Aanmaken van een account.

Elke Torhoutenaar heeft een automatische account op onze webshop. Die is gebaseerd op zijn rijksregisternummer en beschikt over een standaard wachtwoord.

Niet-Torhoutenaren kunnen zelf een eigen account aanmaken. We raden hierbij aan je rijksregisternummer te nemen als gebruikersnaam.

### Gezinsleden toevoegen aan account.

Wil je gezinsleden toevoegen aan je account? Mail naar **vrijetijdshuis@torhout.be** en vermeld naam, relatie en rijksregisternummer van het gezinslid dat je wil toevoegen.







# WONEN

Bekendmakingen omgevingsvergunningen .....	50
Bouwen en wonen .....	50
Huisvesting .....	50
Milieu en afval .....	51
Mobiliteit en openbare werken .....	52
Richtlijnen brievenbus bpost .....	54
Ruimtelijke planning .....	54
Defecte straatverlichting .....	55
Stadskernvernieuwing .....	55

# WONEN

## Bekendmakingen omgevingsvergunningen

Wil je op de hoogte blijven van een stedenbouwkundige aanvraag, een openbaar onderzoek, een stedenbouwkundige beslissing of een meldingsakte van stedenbouwkundige handelingen of exploitatie van ingedeelde inrichting of activiteiten (IIAO)? Ga dan een kijkje nemen op [www.torhout.be/bekendmakingen-omgevingsvergunningen](http://www.torhout.be/bekendmakingen-omgevingsvergunningen).

## Bouwen en wonen

### Waarvoor kan je bij ons terecht?

- Activeringsheffing op onbebouwde gronden;
- Erfgoedpremie voor beschermde monumenten en landschappen;
- Gemeentelijk ruimtelijk structuurplan;
- Heffing op de leegstand en verwaarlozing van bedrijfsgebouwen;
- Omgevingsvergunning;
- Permanente bewegwijzering van een onderneming;
- Planbatenheffing, belasting op de meerwaarde van een grond na een bestemmingswijziging;
- Planologisch attest;
- Sociaal Tarief en vrijstelling van de heffing op de waterverontreiniging;
- Stedenbouwkundig uittreksel;
- Vergunning voor het plaatsen van een tijdelijk terras;
- Verlagen en/of aanleggen van opritten en voetpaden;
- Vermindering van de onroerende voorheffing voor bescheiden woning;
- Vestigingsvergunning voor een nachtwinkel.

## Huisvesting

### Waarvoor kan je bij ons terecht?

- Aankoop van een sociale woning of bouwgrond bij een sociale huisvestingsmaatschappij (SHM);
- Conformiteitsattest voor (huur)woningen;
- Een sociale woning huren bij een sociale huisvestingsmaatschappij;
- Gemeentelijke premie voor inbraakpreventie;
- Gemeentelijke verbeterings- en aanpassingspremie;
- Gratis energiescan;
- Ongeschikt of onbewoonbaar verklaren van een woning;
- Ontlening parkeerverbodsborden bij verhuis;
- Premie van de netbeheerder voor een condensatieketel (voor beschermde afnemers);

- Premie van de netbeheerder voor een warmtepomp;
- Premie voor het aanleggen van een groendak;
- Vlaamse aanpassingspremie;
- Vlaamse renovatiepremie (uitdovend);
- Vlaamse verbeteringspremie;

## Wonen en energie

### Waarvoor kan je bij ons terecht?

- Budgetbeheer;
- Crisisopvang;
- De Vlaamse huursubsidie;
- De Woonwinkel: elke woensdag van 9 tot 12 uur en van 13 tot 16 uur;
- Doorgangswoning, transitwoning of noodwoning;
- Een sociale woning huren bij een sociale huisvestingsmaatschappij;
- Financiële tussenkomst voor een verblijf in een woonzorgcentrum;
- Financiële tussenkomst bij het betalen van je energiefacturen;
- Financiële tussenkomst in de huurwaarborg;
- Lokaal Opvang Initiatief (LOI);
- Referentieadres;
- Sociaal Tarief voor elektriciteit en aardgas (sociale maximumprijzen);
- Verwarmingstoelage via het Sociaal Verwarmingsfonds;
- Woondienst JOGI.

## Sociale huisvesting

Sociale huisvestingsmaatschappijen (SHM's) en sociale verhuurkantoren (SKV's) verhuren studio's, woningen en appartementen aan personen met een bescheiden inkomen. De keuzemogelijkheden zijn afhankelijk van de gezinssamenstelling en/of de fysieke toestand van de kandidaat-huurder. De sociale huisvestingsmaatschappijen (SHM's) verkopen ook sociale en middelgrote koopwoningen en sociale en middelgrote bouwgronden tegen gunstige voorwaarden aan mensen met een bescheiden inkomen.

In Torhout kan je terecht bij 3 maatschappijen:

- SHM De Mandel, Groenestraat 224, 8800 Roeselare - tel. 051 23 35 00 - [www.mandel.be](http://www.mandel.be)
- SHM Vivendo, Magdalenestraat 20 bus 1, 8200 Sint-Andries - tel. 050 44 61 11 - [www.vivendo.be](http://www.vivendo.be)
- SVK Woondienst JOGI, Stationsstraat 1 - 8480 Ichtegem - tel. 059 34 22 73 - [www.woonpuntinfo.be](http://www.woonpuntinfo.be)

## De Woonwinkel

Bij het woonloket van de Woonwinkel kan je terecht met al je vragen over wonen. Als inwoner van Torhout krijg je hier informatie over je rechten als huurder of verhuurder, de minimale kwaliteitseisen waaraan een woning moet voldoen, de premies waarop je recht hebt bij een verbouwing, de verschillende mogelijkheden om energie te besparen in je woning, je inschrijving voor een sociale woning of sociale lening, een actuele lijst van woningen die via het internet te huur worden aangeboden en zoveel meer.

Ook met al je technische vragen over wonen kan je hier terecht. De technische ploeg geeft ondersteuning bij problemen rond woonkwaliteit en geeft advies op het vlak van energie. Op basis van een woononderzoek bekijken ze welke werken uitgevoerd moeten worden, wie daarvoor verantwoordelijk is en welke stappen er het best gezet worden.

### De Woonwinkel

Sociaal Huis  
Aartrijkestraat 11/A, 8820 Torhout  
Tel.: 050 22 12 33 -  
dewoonwinkel@dewoonwinkel.be -  
www.dewoonwinkel.be

Zitdag op woensdag op afspraak van 9 tot 12 uur en van 13 tot 16 uur.  
Op afspraak via 050 250 138 of mail naar info@dewoonwinkel.be

## Milieu en afval

### Afval

#### Waarvoor kan je bij ons terecht?

- Aankoop van een compostbak of compostvat;
- Afvalkalender;
- Huis-aan-huisinzameling van grofvuil;
- Huis-aan-huisinzameling van papier en karton;
- Huis-aan-huisinzameling van pmd;
- Huis-aan-huisinzameling van restafval;
- Huis-aan-huisinzameling van snoeihout;

- Inleveren bouwafval en bouwresten;
- Inleveren kerstboom;
- Inleveren papier en karton;
- Inleveren pmd-afval;
- Inleveren snoeihout;
- Ophalen van glas via de glascontainer;
- Recyclagepark;
- Sluikstorten;
- Subsidie voor een compostvat, compostbak of wormenbak;
- Verkoop restafvalzakken en pmd-zakken;
- Zwerfvuil.

## Milieu

#### Waarvoor kan je bij ons terecht?

- Aanvraag bladkorven;
- Bestrijden van ratten;
- Bodemattest;
- Bosbeheerplan;
- Boskoffer;
- Buurtcomposteren;
- Energievriendelijke horeca;
- Garagefonds Tersana;
- Gevonden/verloren hond;
- Hondenpaspoort en registratiebewijs voor een hond;
- Infosessie composteren;
- Kabouterkoffer;
- Kapmachtiging;
- Omgevingsvergunning voor het wijzigen van kleine landschapselementen of vegetaties;
- Rondleiding recyclagepark;
- Subsidie voor de aanleg en het beheer van kleine landschapselementen;
- Toelage aanleg veedrinkpoel;
- Toelage gebruik herbruikbare luiers;
- Toelage snoeien en onderhoud knotbomen;
- Toelating om bij een evenement af te wijken van het geluidsniveau;
- Toelating voor het aanleggen van een geveltuin;
- Zoneringsplan;
- Zwerfkatten;
- Zwerfvuilacties.

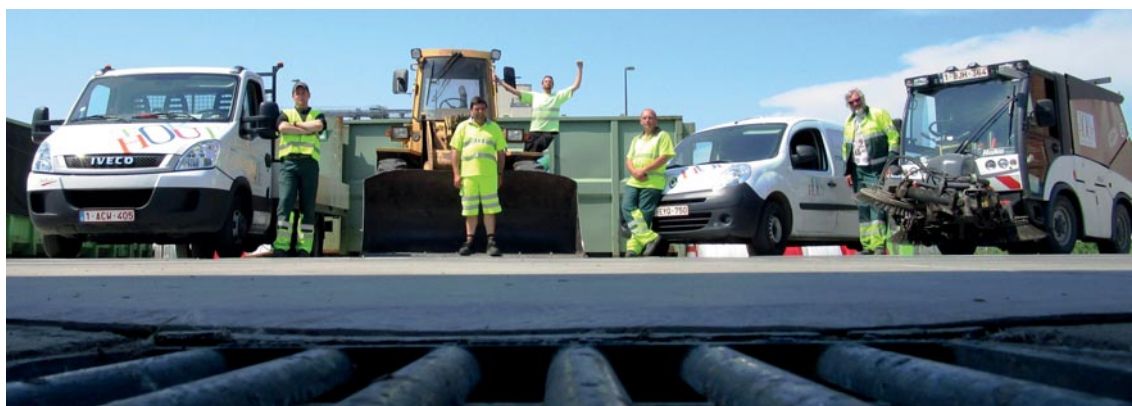

## Technische dienst

### Waarvoor kan je bij ons terecht?

- Onderhoudswerken aan wegen, voetpaden, afwateringen en waterlopen;
- Sneeuw- en ijzelbestrijding;
- Onderhoud parken, groenzones en grassportvelden;
- Onderhoud begraafplaatsen;
- Onderhouden en poetsen openbare gebouwen;
- Tijdelijke verkeersreglementen voor de organisatie van sportwedstrijden en andere evenementen;
- Verkeerssignalisatie;
- Leveren van dranghekkens en signalisatie bij evenementen;
- Algemene netheid van de stad;
- Ongediertebestrijding op openbaar domein;
- Praktische werking recyclagepark.

### Technische dienst

Werkplaatsen en opslagruimten,  
Oude Gentweg 43, 8820 Torhout  
Tel.: 050 21 38 41 -  
technischedienst@torhout.be

## Recyclagepark

Op het recyclagepark van Torhout wordt het diftarsysteem toegepast. Afhankelijk van de afvalsoort en de aangebrachte hoeveelheid betaal je al dan niet een kostprijs. De tarieven en een overzicht van de afvalsoorten vind je terug op [www.mirom.be/recyclagepark/torhout](http://www.mirom.be/recyclagepark/torhout).

Een uitgebreide folder kan je verkrijgen in het stadskantoor, bij de dienst ruimte en op het recyclagepark.

### Recyclagepark

Atelierstraat 21, 8820 Torhout  
Tel.: 050 21 63 00 - [recyclagepark@torhout.be](mailto:recyclagepark@torhout.be)

### Openingsuren: [www.torhout.be/contact](http://www.torhout.be/contact)

- Dinsdag op afspraak van 9 tot 12 uur en van 13.30 tot 17.30 uur;
- Woensdag op afspraak van 13 tot 18 uur;
- Donderdag op afspraak van 9 tot 12 uur en van 13.30 tot 17.30 uur;
- Vrijdag op afspraak van 13 tot 18 uur;
- Zaterdag vrij toegankelijk van 9 tot 16 uur.
- Een afspraak maken doe je digitaal via [www.torhout.be/recyclagepark](http://www.torhout.be/recyclagepark).

## Mobiliteit en openbare werken

### Mobiliteit

#### Waarvoor kan je bij ons terecht?

- Aanvraag tijdelijk parkeerverbod;

- Autodelen Cambio;
- Belbus;
- Bewonerskaart;
- Fietslabeling;
- Gemeentelijke parkeerkaarten;
- Gestolen fiets;
- Huur een fiets;
- Lijnbus;
- Mobiliteitsplan;
- Parkeerkaart voor personen met een handicap;
- Parkeren in het centrum van Torhout;
- Schoolfietsroutekaart;
- Station Torhout;
- Tonnagebeperking;
- Vergunning voor tijdelijke bewegwijzering van een manifestatie.

## Openbaar vervoer

### NMBS

Vanuit het station van Torhout kan je met de trein makkelijk ons land verkennen:

- Er is een stoptrein voor rechtstreekse verbindingen met Brugge en Kortrijk en de tussenliggende gemeenten
- Er is een intercity voor rechtstreekse verbindingen met Oostende en Rijsel en de tussenliggende steden. Mits overstappen kan je ook vlot naar Brussel, Gent of Antwerpen. Vanuit station Lichtervelde zijn Koksijde, De Panne, Veurne, Tielt, Gent, Aalst en Brussel dan weer bereikbaar zonder overstap.

### Het station

Het station van Torhout ligt in het centrum van de stad, op amper een paar honderd meter van de Markt. Je kan er gratis parkeren. Voor fietsers zijn er gratis fietsstallingen. Woon je op fietsafstand maar heb je zelf geen fiets? Dan kan je er een Bluebike huren voor € 1/dag.

Er is een verkoopautomaat voor tickets met volgende betalingsfaciliteiten: Bancontact - Mister Cash / Proton / Visa - Eurocard - Mastercard.

### Station Torhout

Viaductstraat 1, 8820 Torhout  
Tel.: 050 30 47 13 - [www.b-rail.be](http://www.b-rail.be)

### Openingsuren loketten:

- Weekdagen van 6.15 tot 13.30 uur;
- Zaterdag van 7 tot 14.15 uur.
- Zon- en feestdagen gesloten

## De Lijn

Torhout is een knooppunt van De Lijn, waardoor bijna alle omliggende steden en gemeenten vanuit Torhout per bus bereikbaar zijn. Bussen van De Lijn volgen veelal routes doorheen woonwijken, zodat op- en afstappen dicht bij de eigen woning en de plaats van bestemming meestal mogelijk is. Er zijn haltes nabij het AZ Delta campus Rembert, het Vrijetijdshuis, het stadskantoor, het vredegerecht, de scholen, het station ...

**Info:** [www.delijn.be](http://www.delijn.be)

### Busverbindingen

- Lijn 32 Lichtervelde - Diksmuide - Veurne;
- Lijn 40 Torhout - Kortemark - Ieper;
- Lijn 51 Oostende - Gistel - Eernegem - Torhout;
- Lijn 64 Diksmuide - Torhout - Aartrijke;
- Lijn 74 Brugge - Torhout - Lichtervelde - Roeselare.

Naast deze vaste buslijnen is er op schooldagen ook een busverbinding tussen Torhout en Ruddervoorde.

### De belbus

Woon je niet in de buurt van een buslijn of wens je een verplaatsing die niet via een vaste buslijn is voorzien? Doe een beroep op de belbus. Deze service kost niet meer dan het gewone bustarief. In Torhout kan je sinds 1 juli 2002 de belbus gebruiken. Het belbusgebied strekt zich uit van Zarren tot Zwevezele. Via de belbus worden de gemeenten Ichtegem, Koekelare, Kortemark, Lichtervelde, Torhout, Oostkamp en Zedelgem met het openbaar vervoer bereikbaar. Ook de meer landelijk gelegen gebieden in het belbusgebied zijn bereikbaar. Het station van Torhout fungeert als centrale opstapplaats en maakt een vlotte verbinding met het streekvervoer en het treinverkeer mogelijk.

### Belbuslijnen

- Lijn 56 Belbus Kortemark - Koekelare - Ichtegem - Torhout;
- Lijn 78 Belbus Lichtervelde;
- Lijn 79 Belbus Oostkamp - Zedelgem.

Om een belbus te reserveren contacteer je minstens twee uur op voorhand de belbuscentrale op telefoonnummer 059 56 52 56. De belbuscentrale is elke weekdag bereikbaar van 6 tot 19.30 uur. Op zaterdag, zondag en feestdagen van 7.30 tot 15 uur.

### Mobiele Lijnwinkel

Voor meer informatie over de diensten van De Lijn kan je terecht bij de Mobiele Lijnwinkel. Deze vind je elke 2de en 4de woensdag van de maand tijdens de wekelijkse markt. De mobiele winkel staat de hele voormiddag opgesteld achter het Vrijetijdshuis.

## Minder Mobielen Centrale

Torhoutenaren die minder mobiel zijn en een beperkt inkomen hebben, kunnen zich lid maken van de Minder Mobielen Centrale. Vraag je rit minimaal 48 uur op voorhand aan.

De Minder Mobielen Centrale kan niet gebruikt worden voor dagelijks ziekenvervoer.

### Het Sociaal Huis

Aartrijkestraat 11/A, 8820 Torhout  
Tel. 050 22 12 33 - [sociaal.huis@torhout.be](mailto:sociaal.huis@torhout.be) - [www.torhout.be/sociaal-huis](http://www.torhout.be/sociaal-huis)

Enkel op afspraak op werkdagen van 9 tot 12 uur en van 14 tot 16 uur.

## Parkeerbeleid

In het centrum wordt een gericht parkeerbeleid gevoerd en zijn er zones met parkeerduur beperkingen: blauwe zone of betalend. Parkeer je maximum een half uur, dan kan je een gratis ticket bekomen aan de parkeerautomaten. De controle op het betalend parkeren gebeurt niet meer door de politie maar door de Streeteo. Meer info via <https://be.streeteo.com>.

### Bewoners- en parkeerkaarten

Woon je binnen een zone betalend parkeren of een blauwe zone? Dan kan je tegen een gunstig tarief een bewonerskaart (max. 1 bewonerskaart per gezin) aanschaffen waarmee je dichtbij de woning mag parkeren. Medici (huisartsen, thuisverpleegkundigen en kinesisten) kunnen een gemeentelijke parkeerkaart aankopen die 1 jaar geldig is. Geregistreeerde aannemers die regelmatig werken uitvoeren binnen een zone betalend parkeren of een blauwe zone kunnen een parkeerkaart voor aannemers aanvragen. Je kan er onbeperkt mee parkeren.

### Dienst ruimte

Stadskantoor, 1ste verdieping  
Aartrijkestraat 11/B, 8820 Torhout  
Tel.: 050 22 11 39 - [ruimte@torhout.be](mailto:ruimte@torhout.be)

## Openbare werken



### Waarvoor kan je bij ons terecht?

- Aanpassingen aan het openbaar domein;
- Afzonderlijke sluitingspremie;
- Bijkomende sluitingspremie;
- Defect openbare verlichting;
- Hinderpremie;
- Inname openbaar domein;
- Signalisatievergunning;
- Uitwisseling van plannen van ondergrondse kabels en leidingen (Kabel- en Leidinginformatie-portaal KLIP);
- Wegenwerken.

## Dienst Ruimte - Mobiliteit

Met al je vragen over verkeer en mobiliteit of reacties op het parkeerbeleid kan je bij de mobiliteitsambtenaar terecht. Voor de aanvraag van parkeerkaarten en bewonerskaarten, richt je tot de dienst ruimte.

### Stadskantoor - Dienst Ruimte

Aartrijkestraat 11/B, 8820 Torhout  
Tel. 050 22 11 22 of 050 22 11 39 -  
ruimte@torhout.be

## Richtlijnen brievenbus bpost

Uiteraard ontvang je graag je post op tijd en in perfecte staat. Je kunt daarbij helpen door te zorgen voor een aangepaste brievenbus op een vlot toegankelijke plaats, aan de rand van de openbare weg. Zo maak je het werk van je postbode heel wat gemakkelijker en kan je er zeker van zijn dat je al je post perfect en op tijd ontvangt.

- Plaatsing: aan de grens van de openbare weg. Bij woningen met meer dan 4 brievenbussen mogen de brievenbussen ofwel aan de voordeur ofwel op de benedenverdieping op een vlot toegankelijke en goed verlichte plaats worden aangebracht;

- Toegankelijk: vrij en zonder gevaar;
- Opening: min. opening van 23 cm breed en 3 cm hoog;
- Grootte: voldoende groot voor grote enveloppen (C4-formaat);
- Hoogte: de opening op een hoogte van 70 tot 170 cm;
- Huisnummer: zichtbaar en leesbaar vanop de openbare weg (ook in het donker);
- Busnummer: duidelijk zichtbaar en leesbaar op of nabij de overeenkomstige brievenbussen. Deze nummering moet een logische volgorde hebben en bij voorkeur enkel bestaan uit cijfers.

Niet verplicht, maar zeker aan te raden: zet op je brievenbus de namen van alle bewoners.

### Bpost Torhout

Lichterveldstraat 38, 8820 Torhout  
Tel.: 022 01 23 45 - [www.bpost.be](http://www.bpost.be)

## Ruimtelijke planning

Bij de dienst Ruimte kan je terecht voor alle grondgebonden materies. Van mobiliteit en openbare werken tot lokale economie, milieu, huisvesting en ruimtelijke ordening.

### Dienst Ruimte

Stadskantoor, 1ste verdieping  
Aartrijkestraat 11/B, 8820 Torhout  
Tel.: 050 22 11 39 - [ruimte@torhout.be](mailto:ruimte@torhout.be)

elke werkdag van 9 tot 12 uur en woensdag-  
namiddag van 13.30 tot 17 uur of op afspraak.

### Waarvoor kan je bij ons terecht?

#### Infrastructuur

- Informatie over alle openbare werken m.b.t. gebouwen, wegenis, voetpaden, rioleringen en waterlopen;
- Coördinatie van openbare werken en nutsbedrijven;
- Meldingen openbaar domein;
- Aanvragen signalisatie bij bouw- en wegenwerken bijv. plaatsen van een container, inname openbaar domein.

#### Ruimtelijke ordening

- Stedenbouwkundige vergunningen;
- Melden van bouwmisdrijven;
- Aanvragen van stedenbouwkundige attesten;
- Aanvragen van planologische attesten;
- Aanvragen om gronden te verkavelen of op te splitsen;
- Opvragen van kadastrale gegevens;

- Inzage van bestemmingsplannen en verkavelingen;
- Onderzoeken van woonkwaliteit / onbewoonbaarverklaringen;
- Mobiliteit en parkeerbeleid;
- Aanvragen van bewegwijzering;
- Aanvragen van socio-economische machtigingen;
- Aanvragen voor het plaatsen van terrassen.

Naast deze zaken doet de dienst Ruimtelijke Ordening ook aan beleidsvoorbereidend werk en werken ze aan de opmaak van heel wat beleidsplannen:

- Gemeentelijk Ruimtelijk Structuurplan (GRS);
- Ruimtelijke uitvoeringsplannen (RUP's);
- Mobiliteitsplan;
- Parkeerbeleidsplan;
- Strategisch commercieel plan voor de detailhandel.

#### Premies

- Aanvraag toelage bij de aanplant van inheemse hagen en/of bomenrijen, het aanleggen van veedrinkpoelen en de aanplant en onderhoud van knotbomen, de aankoop van herbruikbare luiers;
- Premies voor het verharderen van private toegangswegen;
- Huisvestingspremies;
- Aanleg knotbomen;
- Aanleg lijnvormige landschapselementen;
- Aanleg veedrinkpoelen;
- Gebruik van herbruikbare luiers.

## Defecte straatverlichting?

Fluvius beheert circa 1.150.000 openbare verlichtingspunten. Voornamelijk in gemeenten en steden. Defecte straatverlichting kan je steeds gratis melden via <https://fluvius.be/nl/thema/storingen-en-werken/storing-sstraatverlichting> of telefonisch (0800 63 535). Storingen aan het elektriciteitsnet van Fluvius kan je melden via onze storingslijn: 078 35 35 00.

Wist je dat het grootste deel van de verlichting langs autosnelwegen en gewestwegen valt onder het beheer van het Agentschap Wegen en Verkeer (AWV)? Je herkent ze aan de letter 'G' en vier cijfers in horizontale of verticale richting. Een defect aan deze verlichting kan je melden op [www.meldpuntwegen.be](http://www.meldpuntwegen.be)

## Stadskernvernieuwing

Het lokaal bestuur tekende in 2016 een traject uit om de Markt opnieuw aan te leggen en de stadskern in zijn geheel nieuwe impulsen te geven. De werken voor de stadskernvernieuwing worden uitgevoerd tussen 2020 en 2023.

#### Dienst Ruimte - Stadskernvernieuwing

Stadskantoor  
Aatrijkestraat 11/B, 8820 Torhout  
Tel. 050 22 11 39 -  
[stadskernvernieuwing@torhout.be](mailto:stadskernvernieuwing@torhout.be) -  
[www.torhout.be/stadsvernieuwing](http://www.torhout.be/stadsvernieuwing)

Elke werkdag van 9 tot 12 uur ;  
Woensdagnamiddag ook van 13.30 tot 17 uur.



# Trefwoordenlijst

- A**
- Aardewerk .....41,42,45  
 Adoptie .....16  
 Adreswijziging .....16  
 Adviesraden .....9,10  
 Adviesraad lokale economie .....9  
 AED-toestellen .....31  
 Afhalen documenten .....12  
 Afspraak maken .....9,52  
 Afval .....51-52  
 Afvalkalender .....51  
 Apothekers .....19  
 Archief .....14  
 Archiefdocumenten raadplegen .14  
 Atletiekpiste .....39  
 Attesten en uittreksels .....16  
 AZ Delta campus  
 Sint-Rembert .....17,21
- B**
- Basisonderwijs .....23  
 Bedrijventerreinen .....34  
 Begraafplaatsen .....5,16  
 Beheerraad cultuurcentrum .....9  
 Beheerraad bibliotheek .....9  
 Bekendmakingen omgevings-  
 vergunningen .....50  
 Belastingen .....12  
 Belbus .....52-53  
 Bevoegdheden .....4-5  
 Bevolking .....16  
 Bewoners- en parkeerkaarten .53  
 Bibliotheek .....9,37-38  
 Bijzonder comité voor de  
 sociale dienst .....8  
 Boerderijkampen .....47  
 Bouwen en wonen .....50  
 Bpost Torhout .....54  
 Brandweer .....5,20,28-29  
 Buitengewoon onderwijs .....24  
 Buitenschoolse kinderopvang .21  
 Burgemeester .....4,6,9,13,34  
 Burgerzaken .....4,16  
 Busverbindingen .....53  
 Buurtinformatienetwerk .....14,29
- C**
- CAR Noordhoek vzw .....18  
 CAW Noord-West-Vlaanderen .28  
 Centrum voor dagverzorging  
 De Oase .....30  
 Communicatie .....12  
 College van burgermeester en  
 schepenen .....4,6,9,13,34  
 Composteren .....51  
 Containerpark (recyclagepark) .52  
 Crèche .....21  
 Cultuur .....38  
 Cultuurcentrum de Brouckere .38  
 Cultuurraad .....9,38
- D**
- d'Oude Smelterij .....40,47-48  
 Defecte straatverlichting .....55  
 De lijn .....53  
 De Mast .....31,39  
 De Oase .....30  
 De Warande .....39-40  
 Dierenartsen .....19  
 Dierenbescherming .....20  
 Digitaal loket .....16  
 Dokters (huisartsen) .....19  
 Domein d' Oude Smelterij -  
 kinderboerderij .....40,47-48  
 Domein Ravenhof .....42  
 D.O.P. (Dienst Ondersteunings-  
 plan W.-Vl.) .....26-27  
 Dyzo .....27
- E**
- Eensluidend verklaarde kopie .12  
 Eerste hulp .....31  
 Erediensten .....32  
 Erfgoed .....14  
 Erkenning en geboorte .....16  
 Evenementenborden .....45  
 Evenementenkalender .....45
- F**
- Facility .....13  
 Fietsroutes .....43,45  
 Fietslabeling .....52  
 Financiën .....12  
 FOD sociale zekerheid -  
 handicap .....27  
 Fuif organiseren .....45
- G**
- Geboorte- en adoptiepremie .....16  
 Gemeentelijke Begeleidings-  
 commissie (mobiliteit) .....9  
 Gemeentelijke commissie voor  
 ruimtelijke ordening (Gecoro) .10  
 Gemeenteraad .....4,6  
 Geschied- en Heemkundige  
 Kring Houtland - Torhout .....14  
 Geslachtswijziging .....16  
 Gezondheid .....17  
 GO! Eureka .....23  
 Groenhove bos .....43,46  
 GTB .....34
- H**
- Herbruikbare luiers (premie) .51,55  
 Hoger onderwijs .....24  
 Horeca .....34,44  
 Huisartsen .....19-20  
 Huisartsenwachtpost .....18-19  
 Huisnummer .....54  
 Huis van het kind .....21  
 Huisvesting .....50,54  
 Hulpdiensten .....20,28  
 Huwelijk en samenwonen .....16
- I**
- ICT .....12  
 Identiteitsdocumenten .....16  
 Informatie .....9  
 Infrastructuur .....54  
 Inname openbaar terrein .....54  
 Inspraak .....9  
 Integratie en tewerkstelling .....27  
 Interventie Zuid-Torhout .....29  
 Inzage van bestuurs-  
 documenten .....55
- J**
- Jabedabedoe .....21,23  
 Jeugddienst .....21,40,45  
 Jeugdhuis de Troubadour .....45-46  
 Jeugdkampen .....45-46  
 Jeugdraad .....10,45  
 Jeugdverenigingen .....45,47  
 Jobstudenten .....13  
 Joggingparcours .....39,43  
 Juridische eerstelijnsbijstand .27  
 Juridische tweedelijnsbijstand .27
- K**
- Kampen op de boerderij .....40  
 Kasteel Wijnendale .....41-43,45  
 Kastelen en musea .....41  
 Kids-ID .....18  
 Kind en Gezin .....21  
 Kinderboerderij  
 d'Oude Smelterij .....40,47-48  
 Kinderopvang .....21  
 Kompas vzw .....28  
 Kortverblijf .....30  
 Kouter (politiezone) .....29  
 Kunstacademie .....24,39-40
- L**
- Laatste wilsbeschikking .....16  
 Landbouw .....16  
 Leestuin .....37  
 Leeskring .....37  
 Logies .....45  
 Lokaal overleg Kinderopvang ..10  
 Lokaal woonoverleg .....10  
 Lokale economie .....4,9,34,54
- M**
- Markten .....5,34  
 Melden van bouw misdrijven ...54  
 Meldingen .....9  
 Meldingskaart .....9  
 Milieu .....51,54  
 Milieu en afval .....51  
 Milieuraad .....10  
 Minder mobiele centrale .....27,53  
 Mobiliteit .....5,52,54  
 Mobiliteit en openbare werken 52  
 Mostaard Wostyn .....44  
 Mostermuseum .....42-43,45  
 Musea .....4,41  
 Museum Torhouts  
 Aardewerk .....42,45



# TREFWOORDENLIJST

- N**  
 Naschoolse vorming .....24  
 Niet-Belgen .....16  
 NMBS .....52  
 Noodnummers .....20,28  
 Noodplanning .....13-14,28
- O**  
 OCMW .....26-27  
 Omgevingsvergunningen .....5,50  
 Ondersteuning .....26-27,35  
 Ondersteuning van mensen met een mentale beperking .....32  
 Onderwijs .....4-5,23-24  
 Onthaal .....12  
 Openbaar vervoer .....52-53  
 Openbare werken .....5,52,54  
 Openingsuren .....2  
 Opvanginitiatieven .....21  
 Orgaandonatie .....16  
 Organisatie stadsrecepties .....12  
 Oud hospitaal Ten Walle .....24  
 Overlijden .....16
- P**  
 Parken en bossen .....43  
 Parkeerbeleid .....53-55  
 Partners huis van het Kind .....21  
 Partners van het Sociaal Huis .....27  
 Pensioen .....16  
 Pensioendienst .....27  
 Personeel .....5  
 Personen met een beperking .....13  
 Politiewerking Kouter .....29  
 Premies .....55  
 Preventie-noodplanning .....13  
 Proeven en logeren .....44  
 Provinciedomein d'Aertrycke .....42  
 PVT De Ent .....17-18
- R**  
 Raad voor Maatschappelijk welzijn .....7-8  
 Raadsleden .....6  
 Raakvlak .....14,45  
 Ravenhof .....42  
 Recyclagepark .....51-43  
 Reglementen .....9,13  
 Reispas .....16  
 Richtlijnen brievenbus .....54  
 Rijbewijs .....16  
 Ruimtelijke planning .....54  
 Ruimtelijke ordening .....10  
 Ruimtelijk structuurplan (GRS)55  
 Ruimtelijke uitvoeringsplannen (RUP's) .....55  
 Rusthuis (woonzorgcentrum) .....5, 30-31
- S**  
 Schepenen .....4  
 Scholengroep Sint-Rembert .....21,23,25  
 Schriftelijke verzoekschriften .....9  
 Schulden en inkomen .....26  
 Secundair onderwijs .....24  
 Secretariaat .....13  
 Senioren adviesraad .....10
- Serviceflats de Peerdenposterij .....31  
 Serviceflats Roger Windels .....30  
 Sint-Amandus: Psychiatrisch centrum .....17  
 Skatepark speelbos domein d'Aertrycke .....39  
 Snel loket .....12  
 Sociaal Huis (OCMW) .....26-27  
 Sociale huisvesting .....50  
 Sociale premies .....16  
 Sociaal psychiatrische zorg .....17  
 Sparrenspokkels .....9,12  
 Speelbos Torwoud .....39  
 Speelplein de Warande .....39  
 Speelpleinspelletjes .....39  
 Speelpleinwerking .....39  
 Spontaan solliciteren .....13  
 Sport .....39  
 Sport na School .....41  
 Sport voor 50+ .....41  
 Sport voor volwassenen .....41  
 Sportcentrum Benny Vansteelant .....41  
 Sporthal .....31,41  
 Sportkaart .....39  
 Sportkampen .....40  
 Sportraad .....10,39  
 Stadskas .....12  
 Stadskernvernieuwing .....55  
 Station .....52-53  
 Streekproducten .....43-44  
 Stedelijke adviesorganen .....9  
 Stedelijke Landbouwrap .....10  
 Stedelijke Raad voor personen met een handicap .....10  
 Stedenbouwkundige attesten .....54  
 Stedenbouwkundige vergunningen .....54  
 Strafregister .....16  
 Subsidies jeugd .....46  
 Subsidies sport .....39  
 Suzuki-kamp .....40
- T**  
 Tandartsen .....19  
 Tarieven zwembad .....41  
 Technische dienst .....52  
 Tewerkstelling .....27  
 Theater .....38  
 Thouroutenaere .....43-44  
 Thuiszorgdiensten .....27  
 Thurholt wijn .....44  
 Toerisme .....5,45  
 Tordale, school voor buiten-gewoon onderwijs .....24  
 Torhout Beach .....40,46  
 Torhoutbon .....12,34  
 Torhout Handelt! .....34  
 Torhout Vrijwilligt .....35  
 Trekkershutten .....47-48  
 Trosso .....10  
 Tuinafval .....51
- U**  
 Uitleendienst .....45  
 Uittreksels .....16
- V**  
 Vacatures .....13,34  
 Vakantieaanbod .....23,40  
 Vakantiejobs .....13  
 Vast bureau .....6,8,13  
 VDAB .....34-35  
 Veiligheid .....4,14,28,45  
 Verbouwen .....50  
 Verenigingen .....41  
 Vergunning (bouwen) .....50,52  
 Verhuizen .....16  
 Verkeer .....54-55  
 Verkiezingen .....16  
 Verloren en gevonden voorwerpen .....12,14  
 Visit Torhout .....41  
 Vlaams woningsfonds BGJG .....27  
 Voorhuwelijkssparen .....16  
 Voorlees- en knutselactiviteiten .....37  
 Voornaamswijziging .....16  
 Voorstellingen .....38  
 Voorzitter gemeenteraad .....6  
 Voorzitter raad voor gemeenschappelijk welzijn .....7  
 Vreemdelingenzaken .....16  
 Vrij centrum leerlingenbegeleiding Houtland .....25  
 Vrijetijds huis .....45  
 Vrijwilligersloket .....35  
 Vuilnis .....51
- W**  
 Wandel- en fietsroutes .....43  
 Warande .....39-40  
 Webshop .....48  
 Website .....12  
 Wegenwerken .....54  
 Wekelijkse markt .....34  
 Welzijnsraad .....10  
 Welzijnswerk .....20,28  
 Werkwinkel .....25-35  
 Wettelijke samenwoning .....16  
 Wettiging handtekening .....12  
 Wijkpolitie .....29  
 Wijkspiepleintjes .....39-40  
 Wijk-werken .....35  
 Wijnendalebos .....43  
 Wijnendale kaas .....44  
 Woensdagmarkt .....34  
 Wonen en energie .....27  
 Woonwinkel .....27,50-51  
 Woonzorgcentrum Sint-Augustinus .....5, 30-31
- Z**  
 Zaalhuur .....38  
 Zelf organiseren .....38,45  
 Ziekenhuis .....17-18,21  
 Zorgcampus Sint-Augustinus .....5, 30-31  
 Zwembad .....31,39-41